

PROJETO GEOMÉTRICO
ESC 1/500

- LEGENDA:**
- MEIO FIO TIPO 01
 - LIMITE REATERRO
 - CERCA EXISTENTE
 - MEIO FIO EXISTENTE
 - ACESSOS
 - MURO EXISTENTE
 - EDIFICAÇÃO EXISTENTE
 - LINHA DE CORTE
 - LINHA DE ATERRAMENTO
 - DRENAGEM EXISTENTE Ø INDICADO NO PROJETO
 - BORDO DA PISTA DE ROLAMENTO EXISTENTE
 - PORTÃO EXISTENTE
 - VIGA DE CONTENÇÃO DO PAVIMENTO
 - ÁREA DE PAVIMENTAÇÃO EM LAJOTA HEXAGONAL DE CONCRETO A EXECUTAR
 - ÁREA DE REATERRO EM SOLO A EXECUTAR
 - ÁREA DE PAVIMENTAÇÃO EM LAJOTA EXISTENTE
 - ↑ POSTE EXISTENTE
 - ÁRVORE EXISTENTE
 - PLACA EXISTENTE

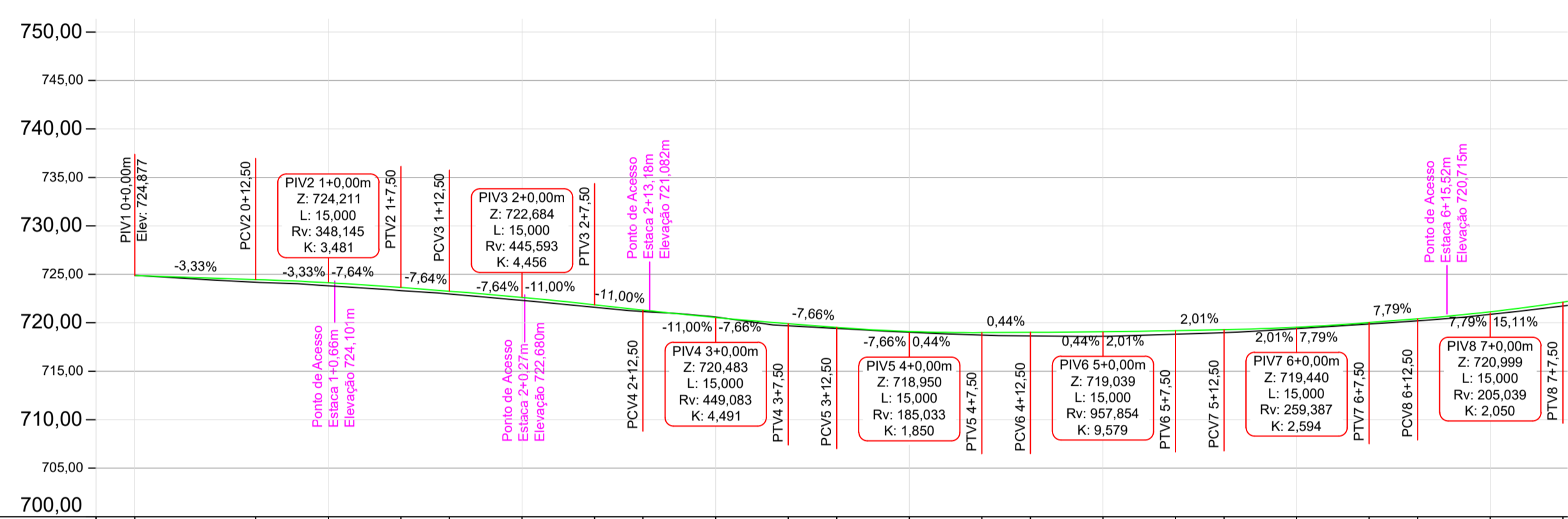

Estaqueamento	Distância	Cota do Terreno	Cota de Projeto	Cota Vermelha
0+0,00m	0,00m	724,877	724,877	0,000
0+12,50m	12,50m	724,184	724,461	0,277
1+0,00m	20,00m	723,811	724,130	0,319
1+7,50m	27,50m	723,309	723,638	0,330
1+12,50m	35,00m	722,979	723,266	0,278
2+0,00m	40,00m	722,306	722,620	0,314
2+7,50m	47,50m	721,591	721,869	0,288
2+12,50m	52,50m	721,156	721,308	0,152
3+0,00m	60,00m	720,599	720,845	-0,054
3+7,50m	67,50m	719,691	719,808	0,217
3+12,50m	72,50m	719,417	719,525	0,107
4+0,00m	80,00m	719,027	719,102	0,075
4+7,50m	87,50m	718,737	718,883	0,247
4+12,50m	92,50m	718,650	719,005	0,355
5+0,00m	100,00m	718,598	719,068	0,470
5+7,50m	107,50m	718,614	719,189	0,375
5+12,50m	112,50m	718,980	719,280	0,309
6+0,00m	120,00m	719,397	719,549	0,151
6+7,50m	127,50m	719,873	720,025	0,151
6+12,50m	132,50m	720,203	720,414	0,212
7+0,00m	140,00m	720,873	721,136	0,263
7+7,50m	147,50m	721,720	722,132	0,412

Perfil Longitudinal - Cecílio da Silva
Escala: 1/500

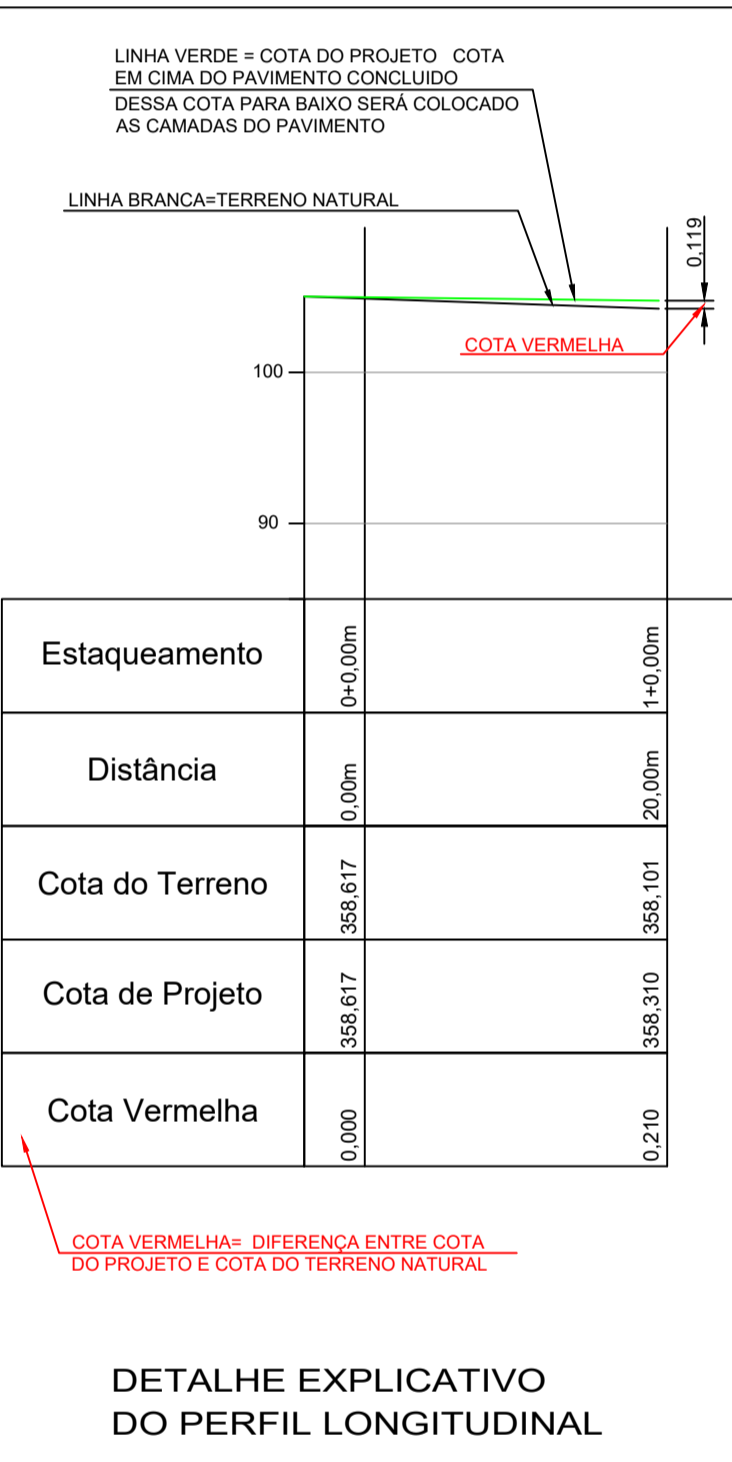

DETALHE EXPLICATIVO DO PERFIL LONGITUDINAL

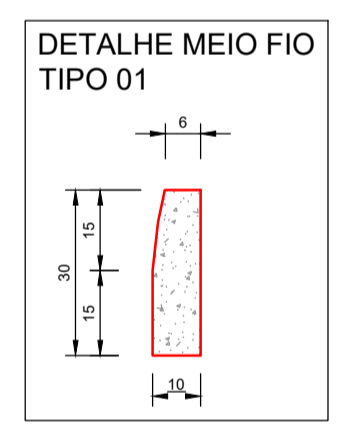

DETALHE MEIO FIO TIPO 01

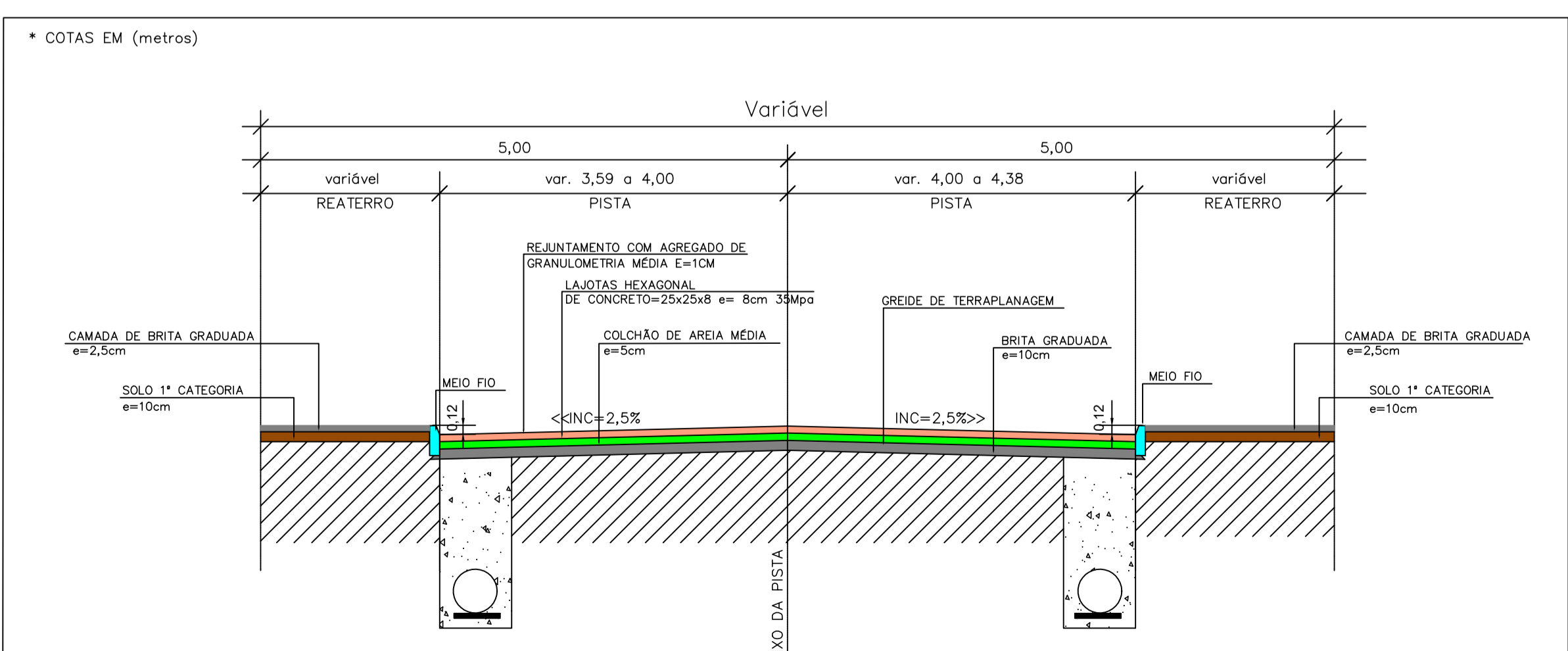

SEÇÃO TIPO DA RUA CECÍLIO DA SILVA

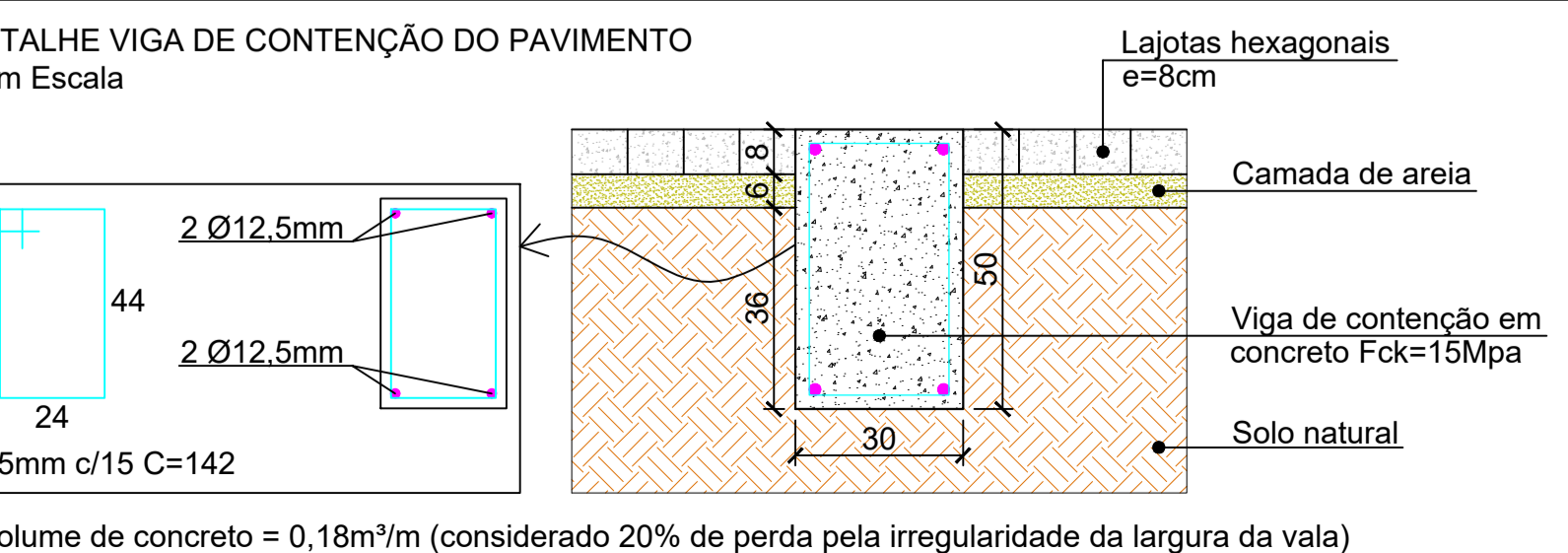
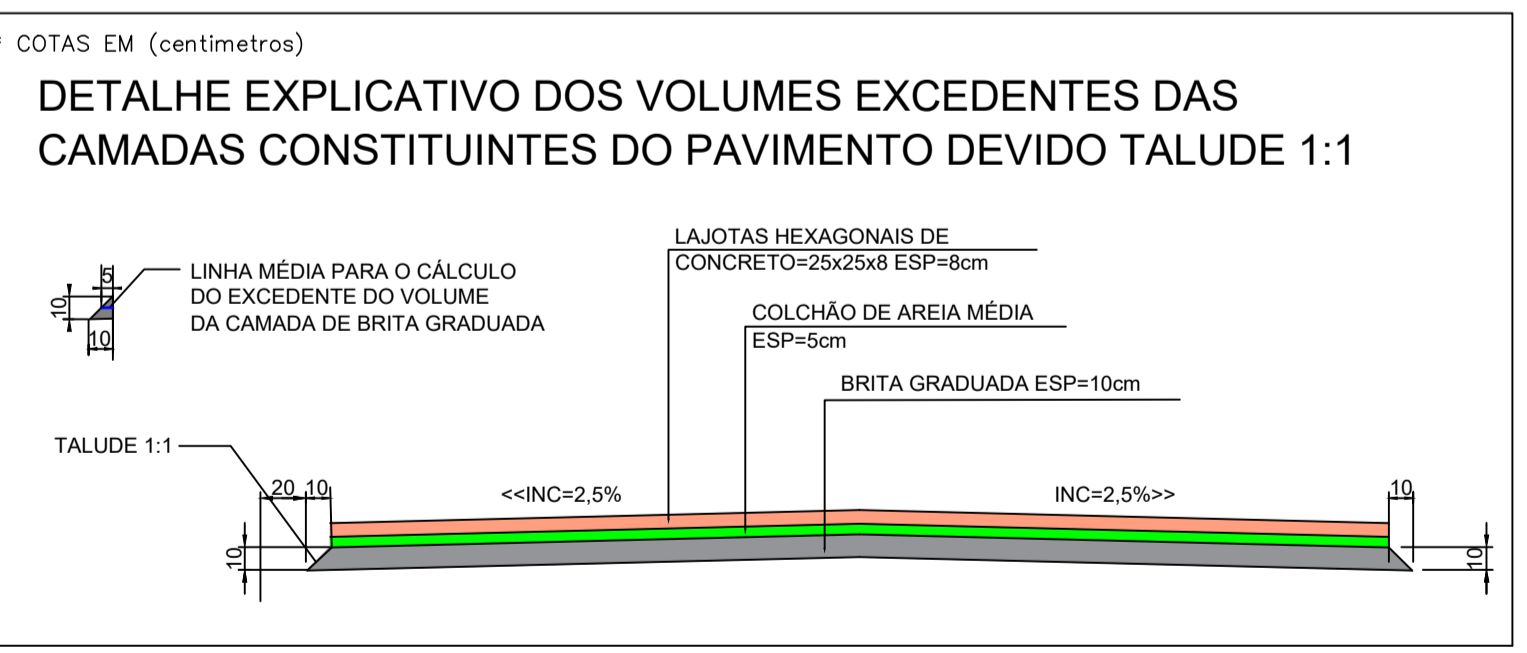

* Volume de concreto = 0,18m³/m (considerado 20% de perda pela irregularidade da largura da vala)

REVISÃO: DATA: DESCRIÇÃO:

CARIMBOS E APROVAÇÕES:

AMAVI
ASSOCIAÇÃO DOS MUNICÍPIOS DO ALTO VALE DO ITAÍ

(47) 3531-4242
amavi@amavi.org.br
Rua XV de Novembro, 737
Centro, Rio do Sul/SC
89160-015

PROPRIETÁRIO / CONTRATANTE: ASSINATURA:
PREFEITURA MUNICIPAL DE IMBUÍ

RESPONSÁVEL TÉCNICO PROJETO: ASSINATURA:
ARIEL ANDRÉ MASSON
ENGENHEIRO CIVIL - CREA/SC: 126637-3

PROJETO:
GEOMÉTRICO

OBRA:
PROJETO DE PAVIMENTAÇÃO EM LAJOTAS HEXAGONAIS DE CONCRETO, DRENAGEM PLUVIAL, REATERRO DOS PASSEIOS E SINALIZAÇÃO VIÁRIA DA RUA CECÍLIO DA SILVA - TRECHO 01

LOGRADOURO: RUA CECÍLIO DA SILVA BAIRRO: CENTRO
MUNICÍPIO: IMBUÍ UF: SC CEP: 88440-000

ÁREA DE PAVIMENTAÇÃO DA PISTA: 1.192,97m² EXTENSÃO DO TRECHO À PAVIMENTAR: 140,00m
ÁREA DE REATERRO DOS PASSEIOS COM SOLO: 503,73m²

CONTEÚDO:
PROJETO GEOMÉTRICO
PERFIL LONGITUDINAL DA RUA CECÍLIO DA SILVA
DETALHE EXPLICATIVO DO PERFIL LONGITUDINAL
SEÇÃO TIPO DA RUA
DETALHE DA VIGA DE CONTENÇÃO DO PAVIMENTO
DETALHE MEIO FIO TIPO 01

ESCALA: DATA:
INDICADA 27/05/2024
CÓDIGO AMAVI:
3086
DESENHISTA:
STÉFANNY BIZ

G01/02

TODOS OS DIREITOS RESERVADOS. PROIBIDA A REPRODUÇÃO PARCIAL OU TOTAL. DESENHO VALIDO SOMENTE ASSINADO PELO RESPONSÁVEL DO PROJETO.