

**CORTE AA**  
ESC.: 1/100

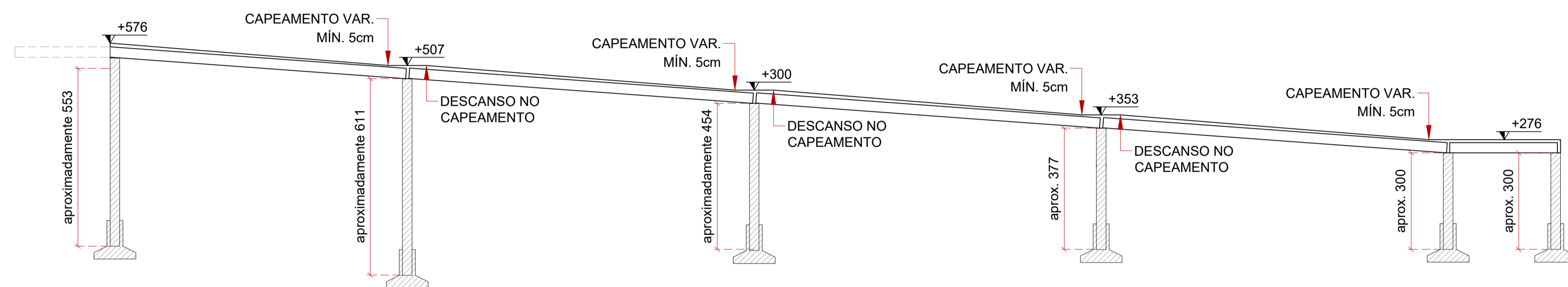

**CORTE BB**  
ESC.: 1/100

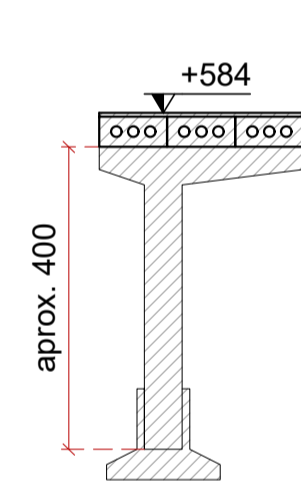

**CORTE CC**  
ESC.: 1/100

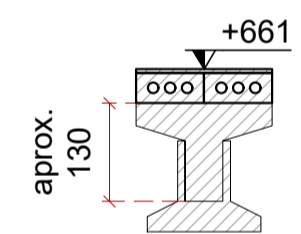

**CORTE DD**  
ESC.: 1/100

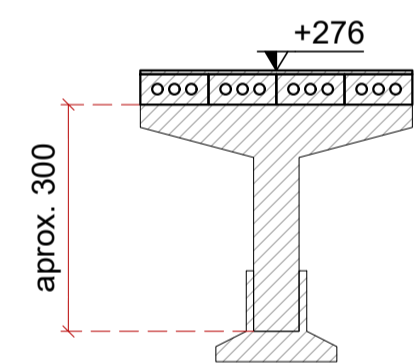

**CORTE EE**  
ESC.: 1/100

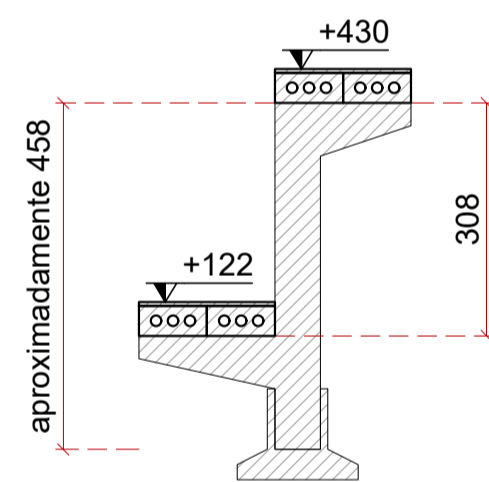

**CORTE FF**  
ESC.: 1/100

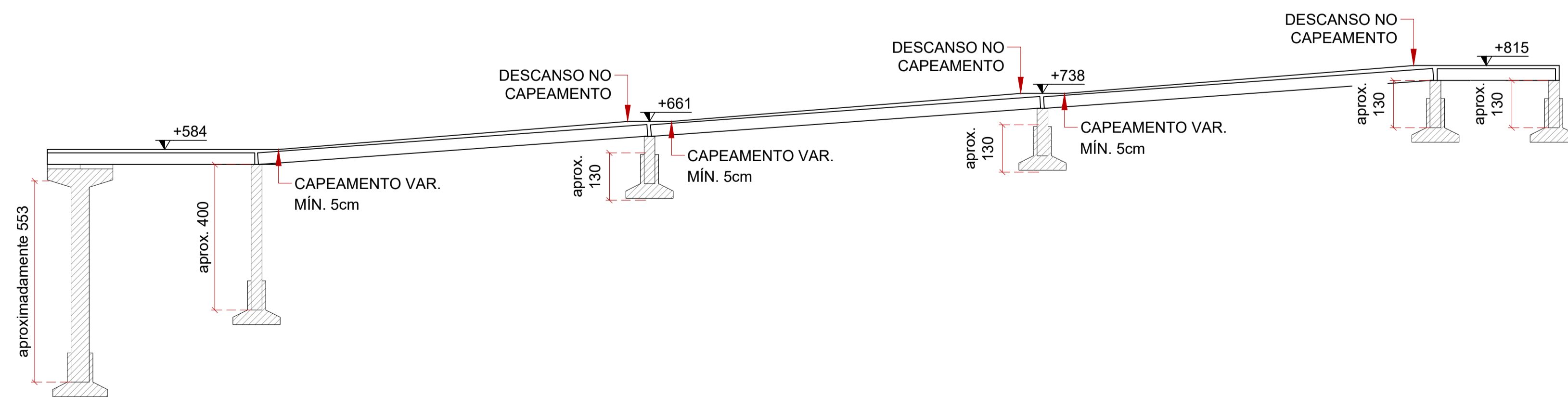

**CORTE GG**  
ESC.: 1/100

REVISÃO:	DATA:	DESCRIÇÃO:
R00	10/2022	EMIÇÃO INICIAL

CARIMBOS E APROVAÇÕES:



(47) 3531-4242  
amavi@amavi.org.br  
amavi.org.br  
f @amavi.altovale  
Rua XV de Novembro, 737  
Centro, Rio do Sul/SC  
89160-015

PROPRIETÁRIO / CONTRATANTE:	ASSINATURA:
<b>PREFEITURA MUNICIPAL DE IMBUIA</b> CNPJ: 83.102.632/0001-93	

RESPONSÁVEL TÉCNICO PROJETO:	ASSINATURA:

**PROJETO: ESTRUTURAL - NÃO EXECUTIVO**

**OBRA:**  
PASSARELA DE LIGAÇÃO ENTRE ESCOLA E GINÁSIO

LOGRADOURO: RUA VALDIR JOSÉ DA SILVA    BAIRRO: CENTRO    Nº: S/N  
MUNICÍPIO: IMBUIA    UF: SC    CEP: 88440-000

ÁREA DA PASSARELA:  
245,70 m²

CONTEÚDO:  
CORTES

ESCALA:  
INDICADA    DATA:  
OUT/2022

CÓDIGO AMAVI:  
2650

DESENHISTA:  
EDUARDO FIGUEIREDO

**EST03/03**