



REPÚBLICA FEDERATIVA DO BRASIL

CADASTRO NACIONAL DA PESSOA JURÍDICA

NÚMERO DE INSCRIÇÃO 25.332.492/0001-43 MATRIZ	COMPROVANTE DE INSCRIÇÃO E DE SITUAÇÃO CADASTRAL	DATA DE ABERTURA 01/08/2016
---	---	--------------------------------

NOME EMPRESARIAL CONSTRUTORA GAM LTDA
--

TÍTULO DO ESTABELECIMENTO (NOME DE FANTASIA) CONSTRUTORA GAM	PORTE ME
---	-------------

CÓDIGO E DESCRIÇÃO DA ATIVIDADE ECONÔMICA PRINCIPAL 41.20-4-00 - Construção de edifícios

CÓDIGO E DESCRIÇÃO DAS ATIVIDADES ECONÔMICAS SECUNDÁRIAS 23.30-3-05 - Preparação de massa de concreto e argamassa para construção 42.11-1-01 - Construção de rodovias e ferrovias 42.13-8-00 - Obras de urbanização - ruas, praças e calçadas 42.22-7-01 - Construção de redes de abastecimento de água, coleta de esgoto e construções correlatas, exceto obras de irrigação 42.22-7-02 - Obras de irrigação 42.92-8-01 - Montagem de estruturas metálicas 42.99-5-01 - Construção de instalações esportivas e recreativas 43.11-8-02 - Preparação de canteiro e limpeza de terreno 43.13-4-00 - Obras de terraplenagem 43.19-3-00 - Serviços de preparação do terreno não especificados anteriormente 43.30-4-04 - Serviços de pintura de edifícios em geral 43.91-6-00 - Obras de fundações 43.99-1-01 - Administração de obras 43.99-1-03 - Obras de alvenaria 47.42-3-00 - Comércio varejista de material elétrico 47.44-0-99 - Comércio varejista de materiais de construção em geral 49.30-2-02 - Transporte rodoviário de carga, exceto produtos perigosos e mudanças, intermunicipal, interestadual e internacional 71.12-0-00 - Serviços de engenharia 82.19-9-99 - Preparação de documentos e serviços especializados de apoio administrativo não especificados anteriormente

CÓDIGO E DESCRIÇÃO DA NATUREZA JURÍDICA 206-2 - Sociedade Empresária Limitada
--

LOGRADOURO R DUQUE DE CAXIAS	NÚMERO 579	COMPLEMENTO SALA 01
---------------------------------	---------------	------------------------

CEP 89.140-000	BAIRRO/DISTRITO CENTRO	MUNICÍPIO IBIRAMA	UF SC
-------------------	---------------------------	----------------------	----------

ENDEREÇO ELETRÔNICO CONTJOSE@TERRA.COM.BR	TELEFONE (47) 3357-2310
--	----------------------------

ENTE FEDERATIVO RESPONSÁVEL (EFR) *****
--

SITUAÇÃO CADASTRAL ATIVA	DATA DA SITUAÇÃO CADASTRAL 01/08/2016
-----------------------------	--

MOTIVO DE SITUAÇÃO CADASTRAL

SITUAÇÃO ESPECIAL *****	DATA DA SITUAÇÃO ESPECIAL *****
----------------------------	------------------------------------

Aprovado pela Instrução Normativa RFB nº 1.863, de 27 de dezembro de 2018.

Emitido no dia 10/08/2023 às 10:44:30 (data e hora de Brasília).

Página: 1/1
Prefeitura Municipal de Ibirama
Nº Pág. 233 6/4

Sr(a). contribuinte,

Confira os dados de cadastro da Pessoa Jurídica e, existindo qualquer divergência, providencie junto à Secretaria de Estado da Fazenda a sua atualização cadastral.

 ESTADO DE SANTA CATARINA SECRETARIA DE ESTADO DA FAZENDA CADASTRO DE CONTRIBUINTES DO ICMS		
CNPJ/CPF 25332492000143	COMPROVANTE DE INSCRIÇÃO ESTADUAL E DE SITUAÇÃO CADASTRAL	INÍCIO ATIVIDADE COM ICMS 12/08/2016
INSCRIÇÃO ESTADUAL 258085908	NOME EMPRESARIAL CONSTRUTORA GAM LTDA	
TÍTULO DO ESTABELECIMENTO (NOME DE FANTASIA) CONSTRUTORA GAM		REGIME DE APURAÇÃO DO ICMS SIMPLES NACIONAL
CÓDIGO E DESCRIÇÃO DA ATIVIDADE ECONÔMICA PRINCIPAL 4120400 - Construção de edifícios		
CÓDIGO E DESCRIÇÃO DAS ATIVIDADES ECONÔMICAS SECUNDÁRIAS 2330305 - Preparação de massa de concreto e argamassa para construção 4211101 - Construção de rodovias e ferrovias 4213800 - Obras de urbanização ruas, praças e calçadas 1222701 - Construção de redes de abastecimento de água, coleta de esgoto e construções correlatas, exceto obras de irrigação 4222702 - Obras de irrigação 4292801 - Montagem de estruturas metálicas 4299501 - Construção de instalações esportivas e recreativas 4311802 - Preparação de canteiro e limpeza de terreno 4313400 - Obras de terraplenagem 4319300 - Serviços de preparação do terreno não especificados anteriormente 4330404 - Serviços de pintura de edifícios em geral 4391600 - Obras de fundações 4399101 - Administração de obras 4399103 - Obras de alvenaria 4742300 - Comércio varejista de material elétrico 4744099 - Comércio varejista de materiais de construção em geral 4930202 - Transporte rodoviário de carga, exceto produtos perigosos e mudanças, intermunicipal, interestadual e internacional 7112000 - Serviços de engenharia 8219999 - Preparação de documentos e serviços especializados de apoio administrativo não especificados anteriormente		
INFORMAÇÕES SOBRE DOCUMENTOS ELETRÔNICOS - Credenciado a Emitir Conhecimento de Transporte Eletrônico - CTe Modal RODOVIÁRIO a partir de 12/08/2016 - Credenciado a Emitir Nota Fiscal Eletrônica - NFe a partir de 12/08/2016		
CÓDIGO E DESCRIÇÃO DA NATUREZA JURÍDICA 062 - SOCIEDADE EMPRESÁRIA LIMITADA		
LOGRADOURO RUA DUQUE DE CAXIAS	NÚMERO 579	COMPLEMENTO SALA 01
CEP 89140-000	BAIRRO/DISTRITO CENTRO	MUNICÍPIO IBIRAMA
ENDEREÇO ELETRÔNICO CONTJOSE@TERRA.COM.BR		UF SC
SITUAÇÃO CADASTRAL ATIVO desde 12/08/2016		TELEFONE 47 33572310

Modelo aprovado pela Portaria SEF nº 375, de 26/08/2003.

Emitido em 10/08/2023 10:46:23 (data e hora de Brasília).

W
 Prefeitura Municipal de Imbuiz
 N° Pág. *274*

ATO CONSTITUTIVO DA EMPRESA INDIVIDUAL DE RESPONSABILIDADE LIMITADA CONSTRUTORA GAM EIRELI

Pelo presente Instrumento Particular de Constituição:

GUILHERME AIRES MEIENBERGER nacionalidade BRASILEIRA, nascido em 14/09/1991, SOLTEIRO, EMPRESARIO, CPF/MF nº 081.597.659-32, CARTEIRA DE IDENTIDADE nº 4191326, órgão expedidor SSP - SC, residente e domiciliado no(a) RUA DUQUE DE CAXIAS, 579, CENTRO, IBIRAMA, SC, CEP 89.140-000, BRASIL

Resolve por este ato CONSTITUIR, como de fato constitui, uma empresa do tipo jurídico, Empresa Individual de Responsabilidade Limitada -EIRELI, nos termos do art. 980-A da Lei nº 10.406/2002, mediante as condições e cláusulas seguintes:

Cláusula Primeira: A empresa gira sob o nome empresarial CONSTRUTORA GAM EIRELI.

Cláusula Segunda: A empresa tem sede: RUA DUQUE DE CAXIAS, 579, SALA 01, CENTRO, IBIRAMA, SC, CEP 89.140-000.

Cláusula Terceira: A empresa pode, a qualquer tempo, abrir ou fechar filial ou outra dependência, mediante alteração do ato constitutivo.

Cláusula Quarta: A empresa tem por objetivo(s): CONSTRUÇÃO DE EDIFÍCIOS, DE REDES DE ABASTECIMENTO DE AGUA, COLETA DE ESGOTO E CONSTRUÇÕES CORRELATAS, CONSTRUÇÃO DE FERROVIAS, CONSTRUÇÕES DE INSTALAÇÕES ESPORTIVAS E RECREATIVAS, OBRAS DE ALVENARIA, FUNDAÇÕES, IRRIGAÇÕES, TERRAPLENAGEM, URBANIZAÇÃO, RUAS, PRAÇAS E CALÇADAS, PREPARAÇÃO DE CANTEIRO E LIMPEZA DE TERRENO, PREPARAÇÃO DE DOCUMENTOS E SERVIÇOS ESPECIALIZADOS DE APOIO ADMINISTRATIVO, SERVIÇOS DE PINTURA DE EDIFÍCIOS, FABRICAÇÃO E MONTAGEM DE ESTRUTURAS METÁLICAS, ADMINISTRAÇÃO DE OBRAS, COMÉRCIO VAREJISTA DE MATERIAL DE CONSTRUÇÃO, AREIA, CAL, BRITA, CIMENTO, BLOCOS, TIJOLOS, MATERIAL ELÉTRICO, SERVIÇOS DE ENGENHARIA, TRANSPORTE RODOVIÁRIO DE CARGAS.

Cláusula Quinta: A empresa iniciará suas atividades a partir do registro deste ato perante a Junta Comercial do Estado de Santa Catarina e seu prazo de duração será indeterminado.

Cláusula Sexta: A empresa tem o capital de R\$ 90.000,00 (Noventa Mil Reais), totalmente subscrito e integralizado, neste ato, em moeda corrente nacional, de responsabilidade do titular.

Cláusula Sétima: A administração da empresa caberá ISOLADAMENTE a GUILHERME AIRES MEIENBERGER, com poderes e atribuições de representação ativa e passiva, judicial e extrajudicialmente, podendo praticar todos os atos compreendidos no objeto, sempre de interesse da empresa, autorizado o uso do nome empresarial.

81600000698750

Guilherme Aires Meienberger

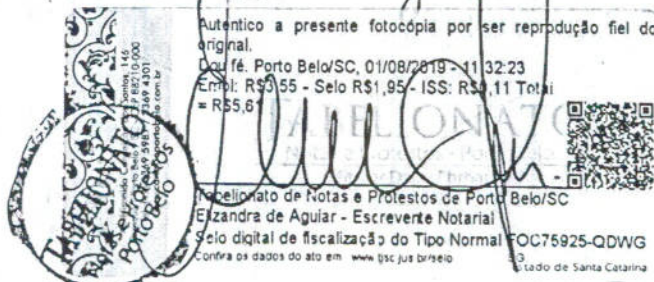

1/2 Prefeitura Municipal de Imbuia
Nº Pág 275/27

Scanned with CamScanner
COMISSÃO PERMANENTE DE LICITAÇÃO
CONFERE COM O ORIGINAL

**ATO CONSTITUTIVO DA EMPRESA INDIVIDUAL
DE RESPONSABILIDADE LIMITADA
CONSTRUTORA GAM EIRELI**

Cláusula Oitava: Ao término de cada exercício da empresa, em 31 de dezembro, proceder-se-á a elaboração do inventário, do balanço patrimonial de resultado econômico, cabendo ao titular, os lucros ou perdas apurados.

Cláusula Nona: Falecendo ou interdito o titular, a empresa continuará sua atividade com os herdeiros ou sucessores. Não sendo possível ou inexistindo interesse destes, o valor de seus haveres será apurado e liquidado com base na situação patrimonial da empresa, à data da resolução, verificada em balanço especialmente levantado.

Cláusula Décima: O Administrador declara, sob as penas da lei, que não está impedido de exercer a administração da empresa, por lei especial ou em virtude de condenação criminal, ou por se encontrar sob os efeitos dela, a pena que vede, ainda que temporariamente, o acesso a cargos públicos, ou por crime falimentar, de prevaricação, peita ou suborno, concussão, peculato ou contra a economia popular, contra o sistema financeiro nacional, contra normas de defesa da concorrência, contra as relações de consumo, fé pública ou propriedade.

Cláusula Décima Primeira: O titular da empresa declara, sob as penas da lei, que não participa de outra empresa da mesma modalidade.

Cláusula Décima Segunda: A sociedade manterá responsáveis técnicos devidamente registrados no CREA (Conselho Regional de Engenharia, Arquitetura e Agronomia de Santa Catarina), pela execução dos serviços profissionais prestados de acordo com o objeto social.

Parágrafo Único: Fica eleito o foro da Comarca de Ibirama (SC), para o exercício e o cumprimento dos direitos e obrigações resultantes deste contrato.

IBIRAMA, 22 de junho de 2016.

Guilherme Aires Meienberger

GUILHERME AIRES MEIENBERGER

CPF: 081.597.659-32

Prefeitura Municipal de Ibirama
COMISSÃO PERMANENTE DE LICITAÇÃO
CONFERE COM O ORIGINAL

 JUNTA COMERCIAL DO ESTADO DE SANTA CATARINA
CERTIFICO O REGISTRO EM 01/08/2016 SOB Nº: 42600243871
Protocolo: 16/921446-0, DE 29/07/2016

CONSTRUTORA GAM EIRELI

Andre Luiz de Rezende

ANDRE LUIZ DE REZENDE
SECRETÁRIO GERAL

8160000698750

 TABELIONATO de Notas
Notaria de Ibirama - Santa Catarina
CNPJ nº 14.733.849/5677-0001
www.cantabernotariado.com.br

Autentico a presente fotocópia por ser reprodução fiel do original.
Data: Porto Belo/SC, 01/08/2019 - 11:32:23
Emol: R\$3,55 - Selo R\$1,95 - ISS: R\$0,11 Total = R\$5,61



Tabelionato de Notas e Protestos de Porto Belo/SC
Elizandra de Aguiar - Escrevente Notarial
Selo digital de fiscalização do Tipo Normal FOC75926-WI7N
Confira os dados do ato em www.tjc.jus.br/sele

2/2 - B

Prefeitura Municipal de Ibirama
Nº Pág. 236 de 236



MINISTÉRIO DA FAZENDA
Secretaria da Receita Federal do Brasil
Procuradoria-Geral da Fazenda Nacional

**CERTIDÃO NEGATIVA DE DÉBITOS RELATIVOS AOS TRIBUTOS FEDERAIS E À DÍVIDA
ATIVA DA UNIÃO**

Nome: **CONSTRUTORA GAM LTDA**
CNPJ: **25.332.492/0001-43**

Ressalvado o direito de a Fazenda Nacional cobrar e inscrever quaisquer dívidas de responsabilidade do sujeito passivo acima identificado que vierem a ser apuradas, é certificado que não constam pendências em seu nome, relativas a créditos tributários administrados pela Secretaria da Receita Federal do Brasil (RFB) e a inscrições em Dívida Ativa da União (DAU) junto à Procuradoria-Geral da Fazenda Nacional (PGFN).

Esta certidão é válida para o estabelecimento matriz e suas filiais e, no caso de ente federativo, para todos os órgãos e fundos públicos da administração direta a ele vinculados. Refere-se à situação do sujeito passivo no âmbito da RFB e da PGFN e abrange inclusive as contribuições sociais previstas nas alíneas 'a' a 'd' do parágrafo único do art. 11 da Lei nº 8.212, de 24 de julho de 1991.

A aceitação desta certidão está condicionada à verificação de sua autenticidade na Internet, nos endereços <<http://rfb.gov.br>> ou <<http://www.pgfn.gov.br>>.

Certidão emitida gratuitamente com base na Portaria Conjunta RFB/PGFN nº 1.751, de 2/10/2014.

Emitida às 20:23:03 do dia 04/09/2023 <hora e data de Brasília>.

Válida até 02/03/2024. ✓

Código de controle da certidão: **7932.7ADB.74D7.7183**

Qualquer rasura ou emenda invalidará este documento.

Prefeitura Municipal de Imbuia
Nº Pág. 284



ESTADO DE SANTA CATARINA
SECRETARIA DE ESTADO DA FAZENDA

CERTIDÃO NEGATIVA DE DÉBITOS ESTADUAIS

Nome (razão social): CONSTRUTORA GAM LTDA
CNPJ/CPF: 25.332.492/0001-43

Ressalvando o direito da Fazenda Estadual de inscrever e cobrar as dívidas que vierem a ser apuradas, é certificado que não constam, na presente data, pendências em nome do contribuinte acima identificado, relativas aos tributos, dívida ativa e demais débitos administrados pela Secretaria de Estado da Fazenda.

Dispositivo Legal: Lei nº 3938/66, Art. 154
Número da certidão: 230140220671890
Data de emissão: 08/08/2023 21:42:34
Validade (Lei nº 3938/66, Art. 158): 04/02/2024

A autenticidade desta certidão deverá ser confirmada na página da Secretaria de Estado da Fazenda na Internet, no endereço:
<http://www.sef.sc.gov.br>

Este documento foi assinado digitalmente
Impresso em: 15/09/2023 10:42:06

Assinado por SECRETARIA DE ESTADO DA FAZENDA - CNPJ: 82.951.310/0001-56 - Data/Hora: 15/09/2023
Prefeitura Municipal de Imbuizé
Nº Pág. 219/60



ESTADO DE SANTA CATARINA
MUNICIPIO DE IBIRAMA
SECRETARIA DE ADMINISTRAÇÃO E FINANÇAS



Número	Validade
3463	09/10/2023
Emitido em : 08/08/2023	

CERTIDÃO NEGATIVA DE DÉBITOS

Nome / Razão Social

Construtora Gam Eireli Me

CNPJ: 25.332.492/0001-43

Aviso

Sem débitos pendentes até a presente data.

Comprovação Junto à

Finalidade

Diversos.

Mensagem

Certificamos que até a presente data não constam débitos tributários relativos às inscrições abaixo caracterizadas.

A Fazenda Municipal se reserva o direito de cobrar débitos que venham a ser constatados, mesmo se referentes a períodos compreendidos nesta certidão.

A certidão tem validade por 60 dias a contar da data de sua expedição.

A validade do documento pode ser consultada no site da prefeitura por meio do código de controle informado.
<http://www.ibirama.sc.gov.br>

Ibirama - SC, 8 de agosto de 2023

Prefeitura Municipal de Ibirama
Nº Pág. 280

Voltar

Imprimir

**Certificado de Regularidade
do FGTS - CRF**

Inscrição: 25.332.492/0001-43
Razão Social: CONSTRUTORA GAM EIRELI ME
Endereço: R DUQUE DE CAXIAS 579 SALA 01 / CENTRO / IBIRAMA / SC / 89140-000

A Caixa Econômica Federal, no uso da atribuição que lhe confere o Art. 7, da Lei 8.036, de 11 de maio de 1990, certifica que, nesta data, a empresa acima identificada encontra-se em situação regular perante o Fundo de Garantia do Tempo de Serviço - FGTS.

O presente Certificado não servirá de prova contra cobrança de quaisquer débitos referentes a contribuições e/ou encargos devidos, decorrentes das obrigações com o FGTS.

Validade: 01/09/2023 a 30/09/2023

Certificação Número: 2023090110265103298946

Informação obtida em 06/09/2023 09:18:07

A utilização deste Certificado para os fins previstos em Lei esta condicionada a verificação de autenticidade no site da Caixa:
www.caixa.gov.br

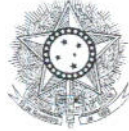

PODER JUDICIÁRIO
JUSTIÇA DO TRABALHO

CERTIDÃO NEGATIVA DE DÉBITOS TRABALHISTAS

Nome: CONSTRUTORA GAM LTDA (MATRIZ E FILIAIS)

CNPJ: 25.332.492/0001-43

Certidão nº: 39954207/2023

Expedição: 08/08/2023, às 21:54:41

Validade: 04/02/2024 - 180 (cento e oitenta) dias, contados da data de sua expedição.

Certifica-se que **CONSTRUTORA GAM LTDA (MATRIZ E FILIAIS)**, inscrito(a) no CNPJ sob o nº **25.332.492/0001-43**, **NÃO CONSTA** como inadimplente no Banco Nacional de Devedores Trabalhistas.

Certidão emitida com base nos arts. 642-A e 883-A da Consolidação das Leis do Trabalho, acrescentados pelas Leis ns.º 12.440/2011 e 13.467/2017, e no Ato 01/2022 da CGJT, de 21 de janeiro de 2022. Os dados constantes desta Certidão são de responsabilidade dos Tribunais do Trabalho.

No caso de pessoa jurídica, a Certidão atesta a empresa em relação a todos os seus estabelecimentos, agências ou filiais.

A aceitação desta certidão condiciona-se à verificação de sua autenticidade no portal do Tribunal Superior do Trabalho na Internet (<http://www.tst.jus.br>).

Certidão emitida gratuitamente.

INFORMAÇÃO IMPORTANTE

Do Banco Nacional de Devedores Trabalhistas constam os dados necessários à identificação das pessoas naturais e jurídicas inadimplentes perante a Justiça do Trabalho quanto às obrigações estabelecidas em sentença condenatória transitada em julgado ou em acordos judiciais trabalhistas, inclusive no concernente aos recolhimentos previdenciários, a honorários, a custas, a emolumentos ou a recolhimentos determinados em lei; ou decorrentes de execução de acordos firmados perante o Ministério Público do Trabalho, Comissão de Conciliação Prévia ou demais títulos que, por disposição legal, contiver força executiva.



ESTADO DE SANTA CATARINA
PREFEITURA MUNICIPAL IMBUIA

Endereço: Avenida Bernadino de Andrade, 86 - Centro - Imbuia
CEP: 88440-000 CNPJ: 83.102.632/0001-93 Telefone: (47) 3557-2400
E-mail: prefeitura@imbuia.sc.gov.br Site:

Certificado de Registro Cadastral - Nº 5

Data da Inscrição: 06/09/2023

Valido até: 06/09/2024

DADOS GERAIS:

Razão Social: CONSTRUTORA GAM LTDA

CPF/CNPJ: 25.332.492/0001-43

Porte Empresa: Microempresa - ME

Optante Simples: Sim

Responsável:

Telefone: 4733572310

E-mail: CONTJOSE@TERRA.COM.BR

Endereço: DUQUE DE CAXIAS, 579

Bairro: CENTRO

Cidade: Ibirama - SC

Sócios:

Data do Cadastro: 06/09/2023

Inscr. Estadual:

Inscr. Municipal: 0

Nº Registro:

Data Registro:

CEP: 89140000

País: Brasil

DOCUMENTAÇÃO:

Descrição do Documento	Nr. do Documento	Data Emissão	Data Validade
CERTIDÃO NEGATIVA DE DÉBITOS TRABALHISTAS	39954207/2023	08/08/2023	04/02/2024
CERTIDAO DA DIVIDA ATIVA DA UNIAO	79327adb74d77183	04/09/2023	02/03/2024
CERTIDÃO DE FALÊNCIA, CONCORDATA E RECUPERAÇÃO JUDICIAL	700542	08/08/2023	07/10/2023
CPF	08159765932	07/03/2023	31/12/2023
CERTIDAO NEGATIVA MUNICIPAL	3463	08/08/2023	09/10/2023
CERTIDAO NEGATIVA DO FGTS	2023090110265103298946	01/09/2023	30/09/2023

Este Certificado obedece o estipulado na Lei 8.666/93 e atualizações e normas da PREFEITURA MUNICIPAL IMBUIA, e poderá necessitar de documentação complementar conforme solicitado no edital.

Imbuia, 6 de Setembro de 2023

ADRIANA
SCHAFFER:0
6656932908

Assinado de forma digital por ADRIANA
SCHAFFER:06656932908
Dados: 2023.09.06
15:28:55 -03'00'

Assinatura do Responsável

Prefeitura Municipal de Imbuia
Nº Pág. 283/44



Construtora GAM Eireli – ME
Rua Duque de Caxias, 579 - Centro – Ibirama-SC
(47) 9 9721-2547
CNPJ: 25.332.492/0001-43

TOMADA DE PREÇOS N° 54/2023
PROCESSO ADMINISTRATIVO N° 54/2023

DECLARAÇÃO PARA MICROEMPRESA E EMPRESA DE PEQUENO PORTE

CONSTRUTORA GAM EIRELI-ME CNPJ nº 25.332.492/0001-43, sediada em Rua Duque de Caxias, nº 579 – Sala 01 – Centro – Ibirama/SC. CEP: 89.140-000, por intermédio de seu representante legal, Sr. Guilherme Aires Meienberger portador(a) da Carteira de Identidade nº 4191326 e do CPF nº 081.597.659-32. DECLARA, para fins sob as sanções administrativas cabíveis e sob as penas da lei, ser microempresa ou empresa de pequeno porte nos termos da legislação vigente, não possuindo nenhum dos impedimentos previstos no §4 do artigo 3º da Lei Complementar n.º 123/06.

Imbuia/SC, 15 de Setembro de 2023.



GUILHERME AIRES MEIENBERGER
Proprietário/ Responsável Técnico
CPF: N° 081.597.659-32 CREA: N°148543-5
Representante legal da Empresa

Prefeitura Municipal de Imbuia
N° Pág. 284 de 32



CERTIDÃO SIMPLIFICADA DIGITAL

Certificamos que as informações abaixo constam dos documentos arquivados nesta Junta Comercial e são vigentes na data de sua expedição.

EMPRESA			
Nome Empresarial: CONSTRUTORA GAM LTDA			
Natureza Jurídica: SOCIEDADE EMPRESÁRIA LIMITADA			
NIRE(sede)	CNPJ	Arquivamento do ato Constitutivo	Início da atividade
42600243871	25.332.492/0001-43	01/08/2016	01/08/2016
Endereço: RUA DUQUE DE CAXIAS, 579 SALA 01, CENTRO, IBIRAMA, SC - CEP: 89140000			
OBJETO SOCIAL			
CONSTRUÇÃO DE EDIFÍCIOS, DE REDES DE ABASTECIMENTO DE AGUA, COLETA DE ESGOTO E CONSTRUÇÕES CORRELATAS, CONSTRUÇÃO DE FERROVIAS, CONSTRUÇÕES DE INSTALAÇÕES ESPORTIVAS E RECREATIVAS, OBRAS DE ALVENARIA, FUNDAÇÕES, IRRIGAÇÕES, TERRAPLENAGEM, URBANIZAÇÃO, RUAS, PRAÇAS E CALÇADAS, PREPARAÇÃO DE CANTEIRO E LIMPEZA DE TERRENO, PREPARAÇÃO DE DOCUMENTOS E SERVIÇOS ESPECIALIZADOS DE APOIO ADMINISTRATIVO, SERVIÇOS DE PINTURA DE EDIFÍCIOS, FABRICAÇÃO E MONTAGEM DE ESTRUTURAS METÁLICAS, ADMINISTRAÇÃO DE OBRAS, COMÉRCIO VAREJISTA DE MATERIAL DE CONSTRUÇÃO, AREIA, CAL, BRITA, CIMENTO, BLOCOS, TIJOLOS, MATERIAL ELÉTRICO, SERVIÇOS DE ENGENHARIA, TRANSPORTE RODOVIÁRIO DE CARGAS.			
CAPITAL SOCIAL	PORTE	PRAZO DE DURAÇÃO	
R\$ 90.000,00 NOVENTA MIL REAIS	Microempresa	XXXXXX	
R\$ Capital integralizado: 90.000,00 NOVENTA MIL REAIS			
QUADRO SOCIOS E ADMINISTRADORES			
Nome/CPF	Participação R\$	Cond./Administrador	Término do mandato
GUILHERME AIRES MEIENBERGER 081.597.659-32	90.000,00	SOCIO	XX/XX/XXXX
GUILHERME AIRES MEIENBERGER 081.597.659-32	0,00	ADMINISTRADOR	XX/XX/XXXX
ÚLTIMO ARQUIVAMENTO		SITUAÇÃO	STATUS
ta	Número	REGISTRO ATIVO	XXXXXX
10/12/2022	30260		
Ato: 002 - ALTERAÇÃO	Evento: 480 - Transformação automática para LTDA (art. 41 da Lei no 14.195/21)		
FILIAL(AIS) NESTA UNIDADE DA FEDERAÇÃO OU FORA DELA			
NIRE: XXXXXX	CNPJ: XXXXXX		
Endereço: XXXXXX			
Observação			



CERTIDÃO SIMPLIFICADA DIGITAL

Certificamos que as informações abaixo constam dos documentos arquivados nesta Junta Comercial e são vigentes na data de sua expedição.

EMPRESA			
Nome Empresarial: CONSTRUTORA GAM LTDA			
Natureza Jurídica: SOCIEDADE EMPRESÁRIA LIMITADA			
NIRE(sede)	CNPJ	Arquivamento do ato Constitutivo	Início da atividade
42600243871	25.332.492/0001-43	01/08/2016	01/08/2016
Endereço: RUA DUQUE DE CAXIAS, 579 SALA 01, CENTRO, IBIRAMA, SC - CEP: 89140000			

FLORIANOPOLIS - SC, 9 de Agosto de 2023

LUCIANO LEITE KOWALSKI



SERVIÇO PÚBLICO FEDERAL
CONSELHO REGIONAL DE ENGENHARIA E AGRONOMIA DE SANTA CATARINA – CREA - SC

CERTIDÃO DE REGISTRO E NEGATIVA DE DÉBITOS DE ANUIDADE PROFISSIONAL

- 1. Dados pessoais

Nome: GUILHERME AIRES MEIENBERGER

Registro no CREA-SC: 148543-5

Registro nacional: 2516324260

Data do Registro: 03/04/2017

- 2. Formações

Data: 17/02/2017

Título: Engenheiro Civil

Instituição de ensino: Centro Universitário Leonardo da Vinci

- 3. Especializações

Não constam especializações.

- 4. Atribuições

artigo 7 da lei 5.194/66, artigo 28, exceto portos, rios e canais constante na ainea g e artigo 29 exceto alinea a do decreto 23.569/33 e artigo 7 da resolucao 218/73 do confea, exceto portos, rios e canais.

- 5. Certidão

Certificamos que o(a) profissional, acima citado(a), encontra-se devidamente registrado(a) junto a este Conselho Regional, nos termos da Lei Federal nº 5.194, de 24 de dezembro de 1966.

Certificamos, ainda, que não constam débitos de anuidade em seu nome.

A certidão perderá a validade, caso ocorra qualquer modificação posterior dos elementos cadastrais nela contidos.

Emitida em 19/04/2023 20:16:16 válida até 31/03/2024



Rod. Admar Gonzaga, 2125 - Itacorubi, Florianópolis, SC 88034-001
(48) 3331.2000 - falecom@crea-sc.org.br - www.crea-sc.org.br
A autenticidade do documento pode ser verificada no site
<https://sicweb.crea-sc.org.br/autenticidade/> mediante o preenchimento do
Token: 615ced90-883e-4523-a172-60f29040b969

Prefeitura Municipal de Imbituba
Nº Pág... 287...



SERVIÇO PÚBLICO FEDERAL
CONSELHO REGIONAL DE ENGENHARIA E AGRONOMIA DE SANTA CATARINA – CREA - SC

CERTIDÃO DE REGISTRO E NEGATIVA DE DÉBITOS DE ANUIDADE DE PESSOA JURÍDICA

- 1. EMPRESA

Razão social: Construtora Gam Eireli Me
 Número de registro: 146186-0
 Tipo de registro: Registro Matriz

Data de aprovação: 18/01/2017
 CNPJ: 25.332.492/0001-43

Endereço de contrato:

Rua Duque De Caxias 579,
 CEP: 89140-000
 Telefone: (47) 3357-5592

Cidade: Ibirama

Bairro: Centro
 Estado: SC

- 2. CONTRATO SOCIAL

Número da alteração contratual: 0
 Capital social atual: R\$90.000,00 - (noventa mil reais)
 Objeto social aprovado junto ao CREA-SC:

Data da certificação: Não consta

Construcao de edificios, de redes de abastecimento de agua, coleta de esgoto e construcoes, construcao de ferrovias, construcoes de instalacoes esportivas e recreativas, obras de alvenaria, fundacoes, irrigacao, terraplenagem, urbanizacao, ruas, pracas e calçadas, preparacao de canteiro e limpeza de terreno, preparacao de documentos e servicos especializados de apoio administrativo, servicos de pintura de edificios, fabricacao e montagem de estruturas metalicas, administracao de obras, comercio varejista de material de construcao, areia, cal, brita, cimento, blocos, tijolos, material eletrico, servicos de engenharia, transporte rodoviario de cargas. registro aprovado para as atividades de: construcao de edificios, de redes de abastecimento de agua, coleta de esgoto e construcoes, construcao de ferrovias, construcoes de instalacoes esportivas e recreativas, obras de alvenaria, fundacoes, irrigacoes, terraplenagem, urbanizacao, ruas, pracas e calçadas, preparacao de canteiro e limpeza de terreno, preparacao de documentos e servicos especializados de apoio administrativo, servicos de pintura de edificios, montagem de estruturas metalicas, administracao de obras, comercio varejista de material de construcao, areia, cal,

- 3. FILIAIS

Empresa sem filiais cadastradas.

- 4. RESPONSÁVEIS TÉCNICOS

Registro: 148543-5
 Nome: Guilherme Aires Meienberger
 Pedido para anotação: 15/05/2017
 Título: Título
 Engenheiro Civil
 Atribuições do profissional:

RNP: 2516324260

Data de validade: Indeterminada

artigo 7 da lei 5.194/66, artigo 28, exceto portos, rios e canais constante na alinea g e artigo 29 exceto alinea a do decreto 23.569/33 e artigo 7 da resolucao 218/73 do confea, exceto portos, rios e canais.
 Vínculo técnico aprovado em: 18/05/2017
 Órgão: Não Informado
 Filial: Não consta

- 5. QUADRO TÉCNICO

Empresa sem quadro técnico

- 6. CERTIDÃO

Certificamos que a pessoa jurídica acima citada, encontra-se devidamente registrada junto a este Conselho Regional, nos termos da Lei Federal nº 5.194, de 24 de dezembro de 1966.



Rod. Admar Gonzaga, 2125 - Itacorubi, Florianópolis, SC 88034-001
 (48) 3331.2000 - falecom@crea-sc.org.br - www.crea-sc.org.br
 A autenticidade do documento pode ser verificada no site
<https://sicweb.crea-sc.org.br/autenticidade/> mediante o preenchimento de
 Token: edaf56fc-922f-4a9b-ad16-5e1d57a78338





SERVIÇO PÚBLICO FEDERAL
CONSELHO REGIONAL DE ENGENHARIA E AGRONOMIA DE SANTA CATARINA – CREA - SC

6. CERTIDÃO (CONT.)

Certificamos, mais, que esta certidão não concede a firma o direito de executar quaisquer serviços técnicos sem a participação real, direta e efetiva dos encarregados técnicos acima citados, dentro das respectivas atribuições.

Certificamos, ainda, face ao estabelecido nos artigos 68 e 69 da referida Lei, que a pessoa jurídica mencionada, não se encontra em débito de anuidade com o CREA-SC.

Emitida em 19/04/2023 20:19:23, válida até 31/03/2024



Rod. Admar Gonzaga, 2125 - Itacorubi, Florianópolis, SC 88034-001
(48) 3331.2000 - falecom@crea-sc.org.br - www.crea-sc.org.br

A autenticidade do documento pode ser verificada no site
<https://sicweb.crea-sc.org.br/autenticidade/> mediante o preenchimento de
Token: edaf56fc-922f-4a9b-ad16-5e1d57a7833b

Prefeitura Municipal de Imbuiz
Nº Pág. 289



ESTADO DE SANTA CATARINA
PREFEITURA MUNICIPAL DE URUBICI

ATESTADO TÉCNICO DE CONCLUSÃO

Atestamos para os devidos fins de comprovação de capacidade técnica, que a empresa **CONSTRUTORA GAM EIRELI – ME**, com sede na Rua Duque de Caxias, 579, centro, Ibirama, SC, registro no CREA/SC – 146186-0, cadastrado sob CNPJ sob nº 25.332.492/0001-43, executou obras para a PREFEITURA MUNICIPAL DE URUBICI/SC, sob CNPJ nº 82.843.582/0001-32 cujo objeto do contrato nº 019/2020 é: **“Execução de uma quadra esportiva coberta na Escola Nucleada Bernardo Warmling”**. No endereço SC 370, Santa Tereza, município de Urubici/SC. As principais atividades e quantitativos referentes ao contrato estão conforme **ART de nº 7899646-0** e descritas no quadro a baixo:

ITEM	DESCRIÇÃO	QUANTIDADE
1.	(Execução/Coordenação/Supervisão) Quadra de Esportes	315,00 m2
2.	(Execução/Coordenação) Fundação superficial tipo bloco	315,00 m2
3.	(Execução/Coordenação) Viga de fundação	72,00 m
4.	(Execução/Instalação/Coordenação) Estrutura Concreto Pré-Fabricado	315,00 m2
5.	(Instalação/Coordenação) Estrutura Metálica	375,00 m2
6.	(Execução/Coordenação) Piso em concreto	315,00 m2
7.	(Execução, Instalação) Calha	42,00 m
8.	(Execução) Pintura	315,00 m2
9.	(Execução) Regularização de Piso	315,00 m2

Responsável Técnico pela execução: Guilherme Aires Meienberger - Eng. Civil – CREA/SC 148543-5

Responsável pelas atividades descritas acima – ART nº 7899646-0.

Período do contrato: 21/08/2020 a 21/08/2021.

Período de Execução da Obra: 21/08/2020 a 16/03/2021.

Urubici/SC, 03 de Agosto de 2021.

**DIEGO ALESSANDRO
NECKEL:09826196932**

Assinado de forma digital por DIEGO
ALESSANDRO NECKEL:09826196932
Dados: 2021.08.19 13:11:37 -03'00'

**PREFEITURA MUNICIPAL DE URUBICI
CNPJ 82.843.582/0001-32
Engº Diego Alessandro Neckel
CREA/SC 151642-4**



CERTIFICAMOS, em cumprimento ao disposto na Resolução nº 1.025, de 30 de outubro de 2009 do Confea, que consta dos assentamentos deste Conselho Regional de Engenharia e Agronomia de Santa Catarina - CREA-SC, o Acervo Técnico do(a) profissional e Anotação(ões) de Responsabilidade Técnica-ART abaixo descritos:

Profissional.: **GUILHERME AIRES MEIENBERGER**
Registro.....: SC S1 148543-5
C.P.F.....: 081.597.659-32
Data Nasc....: 14/09/1991
Títulos.....: ENGENHEIRO CIVIL
DIPLOMADO EM 17/02/2017 PELO(A)
CENTRO UNIVERSITARIO LEONARDO DA VINCI
INDAIAL - SC

•ART 7899646-0

Empresa.....: CONSTRUTORA GAM EIRELI ME
Proprietário.: PREFEITURA MUNICIPAL DE URUBICI
Endereço Obra: SC 370 S N ESCOLA
Bairro..... SANTA TEREZA
88650 - URUBICI - SC
Registrada em: 05/08/2021 Baixada em.. 17/08/2021
Período (Previsto) - Início: 11/09/2020 Término.....: 11/09/2021
Autoria: INDIVIDUAL

Tipo...: SUBST. ART VINCULADA A ART: 7615045-8
Profissional: 148543-5 GUILHERME AIRES MEIENBERGER
EXECUCAO
COORDENACAO
QUADRA DE ESPORTES
Dimensão do Trabalho ...: 315,00 METRO(S) QUADRADO(S)
SUPERVISAO
QUADRA DE ESPORTES
Dimensão do Trabalho ...: 315,00 METRO(S) QUADRADO(S)
EXECUCAO
COORDENACAO
FUNDACAO SUPERFICIAL TIPO BLOCO
Dimensão do Trabalho ...: 315,00 METRO(S) QUADRADO(S)
VIGA DE FUNDACAO
Dimensão do Trabalho ...: 72,00 METRO(S)
EXECUCAO
INSTALACAO
ESTRUTURA DE CONCRETO PRE-FABRICADO
Dimensão do Trabalho ...: 315,00 METRO(S) QUADRADO(S)
COORDENACAO
ESTRUTURA DE CONCRETO PRE-FABRICADO
Dimensão do Trabalho ...: 315,00 METRO(S) QUADRADO(S)
INSTALACAO
COORDENACAO
ESTRUTURA DE METAL
Dimensão do Trabalho ...: 375,00 METRO(S) QUADRADO(S)

Registro realizado eletronicamente em www.crea-sc.org.br/creane/valcertidao_acervo.php, vinculada ou diretamente no sítio, informando o número da Certidão de Acervo Técnico e sua data de emissão.

Registro realizado em **23/08/2021**, página 1 de 3



Prefeitura Municipal de Imbuizinho
Nº Pág. 29104

Handwritten signatures and initials in blue ink.



Certidão de Acervo Técnico - CAT
Resolução nº 1.025, de 20 de outubro de 2009

Conselho Regional de Engenharia e Agronomia de Santa Catarina

CREA-SC

CAT COM REGISTRO DE ATESTADO.

252021131662

Atividade concluída

EXECUCAO

COORDENACAO

PISO EM CONCRETO

Dimensão do Trabalho ...: 315,00 METRO(S) QUADRADO(S)

EXECUCAO

INSTALACAO

CALHA

Dimensão do Trabalho ...: 42,00 METRO(S)

EXECUCAO

PINTURA

Dimensão do Trabalho ...: 315,00 METRO(S) QUADRADO(S)

REGULARIZACAO DE PISO

Dimensão do Trabalho ...: 315,00 METRO(S) QUADRADO(S)

EXECUCAO DE UMA QUADRA ESPORTIVA COBERTA NA ESCOLA NUCLEADA BERNARDO WARMLING CONFORME CONTRATO 019 2020 E TERMO DE CONVENIO NO2019 TR 001449 TP NO 003 2020

CERTIFICAMOS, finalmente, que se encontra vinculado à presente Certidão de Acervo Técnico - CAT, certificado conforme processo n. 72100068810, o atestado anexo expedido pelo contratante da obra/serviço, a quem cabe a responsabilidade pela veracidade e exatidão das informações nele constantes.

Certidão de Acervo Técnico n. 252021131662

23/08/2021, 07:54:28

A CAT à qual o atestado está vinculado é o documento que comprova o registro do atestado no CREA.

A CAT à qual o atestado está vinculado constituirá prova de capacidade técnico-profissional da pessoa jurídica somente se o responsável técnico indicado estiver ou venha a ser integrado ao seu quadro técnico por meio de declaração entregue no momento da habilitação ou da entrega das propostas.

A CAT é válida em todo o território nacional.

A CAT perderá a validade no caso de modificação dos dados técnicos qualitativos e quantitativos nele contidos, bem como de alteração da situação do registro da ART.

A autenticidade e a validade desta certidão deve ser confirmada no site do CREA-SC (www.crea-sc.org.br) ou no site do CONFEA (www.confea.org.br).

A falsificação deste documento constitui crime previsto no Código Penal Brasileiro, sujeitando o autor à respectiva ação penal.



Conselho Regional de Engenharia e Agronomia de Santa Catarina
Rodovia Admar Gonzaga, 2125 - Itacorubi - Florianópolis (SC), CEP: 88034-001
Telefone: (48) 3331-2000 Fax: (48) 3331-2009 E-mail: crea-sc@crea-sc.org.br



Registro realizado eletronicamente, verificar o código QR impresso na CAT vinculada ou diretamente no site: www.crea-sc.org.br/crea/realizar_certificacao_acervo.php, informando o número da Certidão de Acervo Técnico e sua data de emissão.

Registro realizado a partir do protocolo nº 72100068810 de 23/08/2021, página 2 de 3
CAT nº 252021131662



Prefeitura Municipal de Imbuia
Nº Pág. 292



ESTADO DE SANTA CATARINA
PREFEITURA MUNICIPAL DE URUBICI

Atestamos para os devidos fins de comprovação de capacidade técnica, que a empresa **CONSTRUTORA GAM EIRELI – ME**, com sede na Rua Duque de Caxias, 579, centro, Ibirama, SC, registro no CREA/SC – 146186-0, cadastrado sob CNPJ sob nº 25.332.492/0001-43, executou obras para a MUNICIPIO DE URUBICI, sob CNPJ nº 82.843.582/0001-32 cujo objeto do contrato nº 086/2022 é: **“Execução da segunda etapa da cobertura da cancha de laço no Parque de Exposições Manoel Prá”**. No endereço SC-416 – Águas Brancas, município de Urubici/SC. As principais atividades e quantitativos referentes ao contrato estão conforme **ART de nº 8639015-1** e descritas no quadro abaixo:

1) **ART 8639015-1**

ITEM	DESCRIÇÃO	QUANTIDADE
1.	(Execução, Supervisão) Cobertura	1.739,56 m2
2.	(Instalação, Supervisão) Estrutura Metálica	1.739,56 m2
3.	(Execução) Estrutura de Concreto Pré-Fabricado	1.739,56 m2
4.	(Execução) Fundação Superficial Tipo Bloco	1.739,56 m2
5.	(Instalação, Execução) Calha	144,00 m

Responsável Técnico pela execução: Guilherme Aires Meienberger - Eng. Civil – CREA/SC 148543-5

Responsável pelas atividades descritas acima – ART nº **8639015-1**

Período do contrato: 02/08/2022 a 29/01/2023.

Período de Execução da Obra: 03/08/2022 a 29/01/2023.

Urubici/SC, 03 de Maio de 2023

**DIEGO ALESSANDRO
NECKEL:**
09826196932

Assinado digitalmente por DIEGO ALESSANDRO NECKEL:
09826196932
DN: C=BR, O=ICP-Brasil, OU=Secretaria da Receita Federal do Brasil - RFB, OU=RFB e-CPF A3, OU=(EM BRANCO), OU=17452683000173, OU=presencial, CN=DIEGO ALESSANDRO NECKEL.09826196932
Razão: Eu sou o autor deste documento
Localização: sua localização de assinatura aqui
Data: 2023.05.04 13:14:48-03'00"
Foxit Reader Versão: 10.1.1

Diego Alessandro Neckel
Eng. Civil CREA/SC 151642-4

Praça Francisco Pereira de Souza, n.º 53, Centro – CEP 88.650-000, Urubici/SC – fone: 327

4211.

Prefeitura Municipal de Imbuia
Nº pag... 29324

Registro realizado eletronicamente, para afiançar o código QR impresso na CAT vinculada ou diretamente no site: https://www.crea-sc.org.br/creanet/validacao_acervo.php, informando o número da Certidão de Acervo Técnico e sua data de emissão.

Registro realizado a partir do protocolo nº 72300043259 CAT nº 252023149845 de 22/05/2023, página 3 de 3





CERTIFICAMOS, em cumprimento ao disposto na Resolução nº 1.025, de 30 de outubro de 2009 do Confea, que consta dos assentamentos deste Conselho Regional de Engenharia e Agronomia de Santa Catarina - CREA-SC, o Acervo Técnico do(a) profissional e Anotação(ões) de Responsabilidade Técnica-ART abaixo descritos:

Profissional.: **GUILHERME AIRES MEIENBERGER**
Registro.....: SC S1 148543-5
C.P.F.....: 081.597.659-32
Data Nasc....: 14/09/1991
Títulos.....: ENGENHEIRO CIVIL
DIPLOMADO EM 17/02/2017 PELO(A)
CENTRO UNIVERSITARIO LEONARDO DA VINCI
INDAIAL - SC

•ART 8639015-1

Empresa.....: CONSTRUTORA GAM EIRELI ME
Proprietário.: MUNICIPIO DE URUBICI
Endereço Obra: SC 416 AGUAS BRANCAS URUBICI SC SN
Bairro..... AGUAS BRANCAS
88650 - URUBICI - SC
Registrada em: 29/01/2023 Baixada em.. 22/05/2023
Período (Previsto) - Início: 02/08/2022 Término.....: 29/01/2023

Autoria: INDIVIDUAL

Tipo...: NORMAL

EXECUCAO

SUPERVISAO

COBERTURA

Dimensão do Trabalho ..: 1.739,56 METRO(S) QUADRADO(S)

INSTALACAO

SUPERVISAO

ESTRUTURA DE METAL

Dimensão do Trabalho ..: 1.739,56 METRO(S) QUADRADO(S)

EXECUCAO

ESTRUTURA DE CONCRETO PRE-FABRICADO

Dimensão do Trabalho ..: 1.739,56 METRO(S) QUADRADO(S)

FUNDACAO SUPERFICIAL TIPO BLOCO

Dimensão do Trabalho ..: 1.739,56 METRO(S) QUADRADO(S)

INSTALACAO

EXECUCAO

CALHA

Dimensão do Trabalho ..: 144,00 METRO(S)

CONFORME TP 013 2022 E CONTRATO 086 2022

Registro realizado eletronicamente, para aferir acesse o código QR impresso na CAT vinculada ou direitamento no site: https://www.crea-sc.org.br/creaem/valcertidao_acervo.php, informando o número da Certidão de Acervo Técnico e sua data de emissão.

Registro realizado a partir do protocolo nº 72300043259 CAT nº 252023149845 de 22/05/2023, página 1 de 3



Prefeitura Municipal de Imbuizinho
Nº Pag. 2946

[Handwritten signatures and initials]



CERTIFICAMOS, finalmente, que se encontra vinculado à presente Certidão de Acervo Técnico - CAT, certificado conforme processo n. 72300043259, o atestado anexo expedido pelo contratante da obra/serviço, a quem cabe a responsabilidade pela veracidade e exatidão das informações nele constantes.

Certidão de Acervo Técnico n. 252023149845

22/05/2023, 12:00:47

A CAT à qual o atestado está vinculado é o documento que comprova o registro do atestado no CREA.

A CAT à qual o atestado está vinculado constituirá prova de capacidade técnico-profissional da pessoa jurídica somente se o responsável técnico indicado estiver ou venha a ser integrado ao seu quadro técnico por meio de declaração entregue no momento da habilitação ou da entrega das propostas.

A CAT é válida em todo o território nacional.

A CAT perderá a validade no caso de modificação dos dados técnicos qualitativos e quantitativos nele contidos, bem como de alteração da situação do registro da ART.

A autenticidade e a validade desta certidão deve ser confirmada no site do CREA-SC (www.crea-sc.org.br) ou no site do CONFEA (www.confea.org.br).

A falsificação deste documento constitui crime previsto no Código Penal Brasileiro, sujeitando o autor à respectiva ação penal.



Conselho Regional de Engenharia e Agronomia de Santa Catarina
Rodovia Admar Gonzaga, 2125 - Itacorubi - Florianópolis (SC), CEP: 88034-001
Telefone: (48) 3331-2000 Fax: (48) 3331-2009 E-mail: crea-sc@crea-sc.org.br



Registro realizado eletronicamente, para aferir acesse o código QR impresso na CAT vinculada ou direitamento no site: https://www.crea-sc.org.br/creaonline/certidao_acervo.php, informando o número da Certidão de Acervo Técnico e sua data de emissão.

Registro realizado a partir do protocolo nº 72300043259
CAT nº 252023149845 de 22/05/2023, página 2 de 3



Prefeitura Municipal de Imbuizé
Nº Pág. 29569



Construtora GAM Eireli – ME
Rua Duque de Caxias, 579 - Centro – Ibirama-SC
(47) 9 9721-2547
CNPJ: 25.332.492/0001-43

**TOMADA DE PREÇOS Nº 002/2023/FMS
PROCESSO ADMINISTRATIVO Nº 54/2023**

CONHECIMENTO DO LOCAL

CONSTRUTORA GAM EIRELI-ME CNPJ nº 25.332.492/0001-43, sediada em Rua Duque de Caxias, nº 579 – Sala 01 – Centro – Ibirama/SC. CEP: 89.140-000, por intermédio de seu representante legal, Sr. Guilherme Aires Meienberger portador(a) da Carteira de Identidade nº 4191326 e do CPF nº 081.597.659-32, declara sob as penas da Lei, que conhecemos o local da obra e estamos inteirados das condições estabelecidas no edital de TOMADA DE PREÇOS PARA OBRAS E SERVIÇOS DE ENGENHARIA Nº 54/2023 instaurado pelo Município de Imbuia/SC.

Imbuia/SC, 15 de Setembro de 2023.



GUILHERME AIRES MEIENBERGER
Proprietário/ Responsável Técnico
CPF: Nº 081.597.659-32 CREA: Nº 148543-5
Representante legal da Empresa



Nº Pág. 296.01

TERMO DE ABERTURA



DIARIO

Nº de Ordem 7

Contém este livro 21 folhas numeradas eletronicamente do número 1 a 21 e servirá de DIARIO nº 7, referente ao período compreendido entre 01/01/2022 a 31/12/2022 e obtidas através de processamento eletrônico com os lançamentos das operações próprias do estabelecimento abaixo identificado:

Nome: CONSTRUTORA GAM LTDA
 Endereço: RUA DUQUE DE CAXIAS, 579 - SALA 01
 Bairro: CENTRO
 C.E.P.: 89140000
 Cidade.: IBIRAMA / SC

Registrada na JUCESC sob nº 42600243871 e arquivado em 01/08/2016.
 Inscrição Estadual nº ISENT0 e C.N.P.J. nº 25332492000143

MARGARET IDA
 IDEKER DA
 SILVA:76963357900

Assinado de forma digital por
 MARGARET IDA IDEKER DA
 SILVA:76963357900
 Dados: 2023.05.05 15:19:18
 +03'00'

CONSTRUTORA GAM Assinado de forma digital por
 EIRELI:25332492000143 CONSTRUTORA GAM
 143 EIRELI:25332492000143
 Dados: 2023.05.05 15:21:03
 -03'00'

IBIRAMA/SC, 27 de Abril de 2023

MARGARET IDA IDEKER DA SILVA
 CONTADOR
 C.P.F.:76963357900
 R.G.:577965 SSP
 C.R.C.:031012

CONSTRUTORA GAM LTDA
 C.N.P.J.:25332492000143

http://assinador.pscs.com.br/assinadorweb/autenticacao?chave1=VP2RYTTEpb1_Y1auYX11w2uN0rzXv6N3AM0B7FzKD2Lna7gYrnubpYA
 ASSINADO DIGITALMENTE POR: 25332492000143-CONSTRUTORA GAM LTDA|76963357900-MARGARET IDA IDEKER DA SILVA



Junta Comercial do Estado de Santa Catarina
 Certifico o Registro em 04/05/2023
 Arquivamento 239879600 Protocolo 230126979 de 27/04/2023
 Nome da empresa CONSTRUTORA GAM LTDA
 NIRE 42600243871
 Este documento pode ser verificado em
<http://regin.jucesc.sc.gov.br/autenticacaoDocumentos/Autenticacao.aspx>
 Chancela 269074332457
 Esta cópia foi autenticada digitalmente e assinada em 04/05/2023
 por LUCIANO LEITE KOWALSKI 02016892943 - Secretario-geral

Prefeitura Municipal de Ibirama
 N.º Pág. 293

Valores expressos em Reais (R\$)

Diário

Débito	Crédito	Histórico	Valor do Lançamento
Data: 01/01/2022			
218	188	Vlref. COMPENSAÇÃO INSS	3.474,91
Data: 05/01/2022			
225	5	Valor Líquido Folha 12/2022	4.791,51
Data: 07/01/2022			
219	5	Pagamento Guia FGTS Referente 12/2022	612,32
Data: 10/01/2022			
226	5	Pagamento Pro-Labore Referente 12/2022	979,00
684	5	Vlref. PAGAMENTO CONTABILIDADE	550,00
Data: 20/01/2022			
272	5	recolhimento Simples Nacional mes 12/2022	13.084,28
Data: 31/01/2022			
512	5	Pagamento NF Número 351525ZEUS DO BRASIL LTDA	1.200,00
512	5	Pagamento NF Número 2854007CASSOL MATERIAIS DE CONSTRUCAO LTDA	299,95
512	5	Pagamento NF Número 7116C ASSOL MATERIAIS DE CONSTRUCAO LTDA	832,11
805		Pro-Labore Referente Pro-Labore -01/2022 - GUILHERME AIRES MEIENBERGER	1.212,00
	218	Vlref. INSS Normal -01/2022	549,78
	226	Vlref. Líquido do Pro-Labore -01/2022	1.078,68
647		Vlref. INSS Diretores/Autonômos -01/2022	242,40
	218	Vlref. INSS Diretores/Autonômos -01/2022	242,40
643		Valor Bruto Folha pro labore -01/2022	5.233,40
648		Vlref. FGTS S/Folha de Pagamento -01/2022	418,67
	219	Vlref. FGTS S/Folha de Pagamento -01/2022	418,67
	225	Vlref. Líquido da Folha -01/2022	4.816,94
647		Vlref. INSS Parte Empresa -01/2022	1.046,68
	218	Vlref. INSS Parte Empresa -01/2022	1.046,68
647		Vlref. INSS Parte S.A.T. -01/2022	157,00
	218	Vlref. INSS Parte S.A.T. -01/2022	157,00
218	188	Vlref. COMPENSAÇÃO INSS	1.995,86
Data: 01/02/2022			
5	410	Venda Conforme NF Número 129PREFEITURA MUNICIPAL DE BOCAINA DO SUL	6.337,10
Data: 04/02/2022			
5	410	Venda Conforme NF Número 130PREFEITURA MUNICIPAL DE BOCAINA DO SUL	36.261,98
Data: 07/02/2022			
225	5	Valor Líquido Folha 01/2022	4.816,94
219	5	Pagamento Guia FGTS Referente 01/2022	418,67
Data: 08/02/2022			
5	410	Venda Conforme NF Número 131PREFEITURA MUNICIPAL DE BOCAINA DO SUL	29.762,45
Data: 10/02/2022			
226	5	Pagamento Pro-Labore Referente 01/2022	1.078,68
684	5	Vlref. PAGTO. CONTABILIDADE	550,00
Data: 22/02/2022			
5	410	Venda Conforme NF Número 132PREFEITURA MUNICIPAL DE BOCAINA DO SUL	4.754,40
Data: 28/02/2022			
512	5	Pagamento NF Número 129361VIDROMIR INDUSTRIA E COM. DE VIDROS TEMPERADOS LTD	2.481,84
512	5	Pagamento NF Número 243421GLASSI COM. DE FERRO E AÇO LTDA	1.260,00
512	5	Pagamento NF Número 2912SHAMIR SCHLICKMANN	1.632,78
512	5	Pagamento NF Número 35638AGROPECUARIA E FARMACIA DO BAILTDA-ME	1.500,00
512	5	Pagamento NF Número 2972SHAMIR SCHLICKMANN	203,61
805		Pro-Labore Referente Pro-Labore -02/2022 - GUILHERME AIRES MEIENBERGER	212,00

Prefeitura Municipal de Inuiú
 N° Pág. 298 de

(Handwritten signatures and marks)

Valores expressos em Reais (R\$)

Diário

Débito	Crédito	Histórico	Valor do Lançamento
Data: 28/02/2022			***** Continuação
	218	Vlref. INSS Normal - 02/2022	232,14
	226	Vlref. Liquido do Pro-Labore - 02/2022	1.078,68
647		Vlref. INSS Diretores/Autonômos - 02/2022	242,40
	218	Vlref. INSS Diretores/Autonômos - 02/2022	242,40
643		Valor Bruto Folha pro labore - 02/2022	2.000,00
	218	Vlref. INSS Normal - 02/2022	161,82
648		Vlref. FGTS S/Folha de Pagamento - 02/2022	160,00
	219	Vlref. FGTS S/Folha de Pagamento - 02/2022	160,00
	225	Vlref. Liquido da Folha - 02/2022	1.838,18
647		Vlref. INSS Parte Empresa - 02/2022	400,00
	218	Vlref. INSS Parte Empresa - 02/2022	400,00
647		Vlref. INSS Parte S.A.T. - 02/2022	60,00
	218	Vlref. INSS Parte S.A.T. - 02/2022	60,00
643		Valor Bruto Folha pro labore - 02/2022	2.500,00
	218	Vlref. INSS Normal - 02/2022	208,99
	212	Vlref. IRRF S/Folha de Pagamento Normal - 02/2022	29,03
648		Vlref. FGTS S/Folha de Pagamento - 02/2022	200,00
	219	Vlref. FGTS S/Folha de Pagamento - 02/2022	200,00
	225	Vlref. Liquido da Folha - 02/2022	2.261,98
647		Vlref. INSS Parte Empresa - 02/2022	500,00
	218	Vlref. INSS Parte Empresa - 02/2022	500,00
647		Vlref. INSS Parte S.A.T. - 02/2022	75,00
	218	Vlref. INSS Parte S.A.T. - 02/2022	75,00
643		Valor Bruto Folha pro labore - 02/2022	1.300,00
648		Vlref. FGTS S/Folha de Pagamento - 02/2022	104,00
	219	Vlref. FGTS S/Folha de Pagamento - 02/2022	104,00
	225	Vlref. Liquido da Folha - 02/2022	1.201,18
647		Vlref. INSS Parte Empresa - 02/2022	260,00
	218	Vlref. INSS Parte Empresa - 02/2022	260,00
647		Vlref. INSS Parte S.A.T. - 02/2022	39,00
	218	Vlref. INSS Parte S.A.T. - 02/2022	39,00
188	5	Vlref. RETENÇÕES INSS 02/2022	2.838,26
218	188	Vlref. COMPENSAÇÃO INSS	2.179,35
421	272	Simplex sobre Faturamento Mês 02/2022	4.466,12
Data: 02/03/2022			
5	410	Venda Conforme NF Número 133 PREFEITURA MUNICIPAL DE BOM RETIRO	63.049,91
Data: 07/03/2022			
225	5	Valor Liquido Folha 02/2022	5.301,34
219	5	Pagamento Guia FGTS Referente 02/2022	464,00
Data: 10/03/2022			
226	5	Pagamento Pro-Labore Referente 02/2022	1.078,68
684	5	Vlref. PAGTO. CONTABILIDADE	550,00
Data: 15/03/2022			
5	410	Venda Conforme NF Número 134 PREFEITURA MUNICIPAL DE BOCAINA DO SUL	2.619,46
Data: 20/03/2022			
212	5	RECOLHIMENTO IRRF 02/2022	29,03
Data: 21/03/2022			
272	5	recolhimento Simplex Nacional mes 02/2022	4.466,12
Data: 23/03/2022			
5	410	Venda Conforme NF Número 135 PREFEITURA MUNICIPAL DE BOM RETIRO	24.727,81

Prefeitura Municipal de Imbuiz
 N° Pág... 299

(Handwritten signatures and initials)

Valores expressos em Reais (R\$)

Diário

Débito	Crédito	Histórico	Valor do Lançamento
Data: 31/03/2022			
512	5	Pagamento NF Número 120844FRITZ DISTRIBUIDORA DE MATERIAIS ELETRICOS LTDA	778,06
512	5	Pagamento NF Número 246672GIASSI COM.DE FERRO E AÇO LTDA	830,00
805		Pro-Labore Referente Pro-Labore -03/2022 -GUILHERME AIRES MEIENBERGER	1.212,00
	218	Vlref. INSS Normal -03/2022	232,14
	226	Vlref. Liquidado do Pro-Labore -03/2022	1.078,68
647		Vlref. INSS Diretores/Autonômos -03/2022	242,40
	218	Vlref. INSS Diretores/Autonômos -03/2022	242,40
643		Valor Bruto Folha pro labore -03/2022	4.500,00
	218	Vlref. INSS Normal -03/2022	370,81
648		Vlref. FGTS S/Folha de Pagamento -03/2022	360,00
	219	Vlref. FGTS S/Folha de Pagamento -03/2022	360,00
	225	Vlref. Liquidado da Folha -03/2022	4.100,16
647		Vlref. INSS Parte Empresa -03/2022	900,00
	218	Vlref. INSS Parte Empresa -03/2022	900,00
647		Vlref. INSS Parte S.A.T. -03/2022	135,00
	218	Vlref. INSS Parte S.A.T. -03/2022	135,00
	212	Vlref. IRRF S/Folha de Pagamento Normal -03/2022	29,03
643		Valor Bruto Folha pro labore -03/2022	1.300,00
648		Vlref. FGTS S/Folha de Pagamento -03/2022	104,00
	219	Vlref. FGTS S/Folha de Pagamento -03/2022	104,00
	225	Vlref. Liquidado da Folha -03/2022	1.201,18
647		Vlref. INSS Parte Empresa -03/2022	260,00
	218	Vlref. INSS Parte Empresa -03/2022	260,00
647		Vlref. INSS Parte S.A.T. -03/2022	39,00
	218	Vlref. INSS Parte S.A.T. -03/2022	39,00
188	5	Vlref. RETENÇÕES INSS 03/2022	2.485,93
218	188	Vlref. COMPENSAÇÃO INSS	2.179,35
421	272	Simplex sobre Faturamento Mês 03/2022	5.227,90
Data: 05/04/2022			
	225	5 Valor Liquidado Folha 03/2022	5.301,34
Data: 07/04/2022			
	5	410 Venda Conforme NF Número 137PREFEITURAMUNICIPAL DE BOM RETIRO	28.035,43
	219	5 Pagamento Guia FGTS Referente 03/2022	464,00
Data: 10/04/2022			
	226	5 Pagamento Pro-Labore Referente 03/2022	1.078,68
	684	5 Vlref. PAGTO.CONTABILIDADE	550,00
Data: 19/04/2022			
	5	410 Venda Conforme NF Número 138PREFEITURAMUNICIPAL DE BOCAINA DO SUL	19.911,15
	5	410 Venda Conforme NF Número 139PREFEITURAMUNICIPAL DE BOCAINA DO SUL	37.660,30
	5	410 Venda Conforme NF Número 140PREFEITURAMUNICIPAL DE BOCAINA DO SUL	12.155,81
Data: 20/04/2022			
	272	5 recolhimento Simples Nacional mes 03/2022	5.227,90
	212	5 RECOLHIMENTO IRRF03/2022	29,03
Data: 30/04/2022			
	512	5 Pagamento NF Número 247070GIASSI COM.DE FERRO E AÇO LTDA	2.543,00
	512	5 Pagamento NF Número 122413BRITAGEM GASPARGASPAR LTDA	1.686,69
	512	5 Pagamento NF Número 504696IMBRALIT IND. DE ART FATOS DE FIBROCIMENTO LTDA	23.480,79
	512	5 Pagamento NF Número 1272ERDAACO PARA CONSTRUCAO CIVILLTDA	13.370,16
	512	5 Pagamento NF Número 1626BORGESACO PARA CONSTRUCAO CIVILLTDA	1.630,80
	512	5 Pagamento NF Número 8156CASAE CONSTRUCAO LTDA	987,00

Prefeitura Municipal de Imbuá
 N° Pág... 300 de

Valores expressos em Reais (R\$)

Diário

Débito	Crédito	Histórico	Valor do Lançamento
Data: 30/04/2022			***** Continuação
512	5	Pagamento NF Número 128 AREAL SANTA ROSA LTDA	840,00
512	5	Pagamento NF Número 36754 AGROPECUARIA E FARMACIA DO BAI LTDA-ME	1.562,50
512	5	Pagamento NF Número 7402 Ceramica Tomazia - Eireli	4.860,00
512	5	Pagamento NF Número 36794 AGROPECUARIA E FARMACIA DO BAI LTDA-ME	861,99
512	5	Pagamento NF Número 123356 BRITAGEM GASPAR LTDA	2.192,31
512	5	Pagamento NF Número 36857 AGROPECUARIA E FARMACIA DO BAI LTDA-ME	807,50
512	5	Pagamento NF Número 462087 PEDRO DA ROSA SOUZA-EPP	7.328,76
512	5	Pagamento NF Número 36881 AGROPECUARIA E FARMACIA DO BAI LTDA-ME	2.263,28
805		Pro-Labore Referente Pro-Labore - 04/2022 - GUILHERME AIRES MEIENBERGER	1.212,00
	218	Vlref. INSS Normal - 04/2022	232,14
	226	Vlref. Líquido do Pro-Labore - 04/2022	1.078,68
647		Vlref. INSS Diretores/Autonômos - 04/2022	242,40
	218	Vlref. INSS Diretores/Autonômos - 04/2022	242,40
643		Valor Bruto Folha pro labore - 04/2022	4.500,00
	218	Vlref. INSS Normal - 04/2022	370,81
648		Vlref. FGTS S/Folha de Pagamento - 04/2022	360,00
	219	Vlref. FGTS S/Folha de Pagamento - 04/2022	360,00
	225	Vlref. Líquido da Folha - 04/2022	4.100,16
647		Vlref. INSS Parte Empresa - 04/2022	900,00
	218	Vlref. INSS Parte Empresa - 04/2022	900,00
647		Vlref. INSS Parte S.A.T. - 04/2022	135,00
	218	Vlref. INSS Parte S.A.T. - 04/2022	135,00
	212	Vlref. IRRF S/Folha de Pagamento Normal - 04/2022	29,03
643		Valor Bruto Folha pro labore - 04/2022	1.300,00
648		Vlref. FGTS S/Folha de Pagamento - 04/2022	104,00
	219	Vlref. FGTS S/Folha de Pagamento - 04/2022	104,00
	225	Vlref. Líquido da Folha - 04/2022	1.201,18
647		Vlref. INSS Parte Empresa - 04/2022	260,00
	218	Vlref. INSS Parte Empresa - 04/2022	260,00
647		Vlref. INSS Parte S.A.T. - 04/2022	39,00
	218	Vlref. INSS Parte S.A.T. - 04/2022	39,00
188	5	Vlref. RETENÇÕES INSS 04/2022	3.071,97
218	188	Vlref. COMPENSAÇÃO INSS	2.179,35
421	272	Simplex sobre Faturamento Mês 04/2022	5.812,67
Data: 02/05/2022			
50	5	Vlref. ADIANTAMENTO	3.854,00
Data: 05/05/2022			
5	410	Venda Conforme NF Número 141 PREFEITURA MUNICIPAL DE BOM RETIRO	25.000,00
5	410	Venda Conforme NF Número 142 PREFEITURA MUNICIPAL DE BOCAINA DO SUL	9.892,98
5	410	Venda Conforme NF Número 143 PREFEITURA MUNICIPAL DE BOCAINA DO SUL	18.959,33
225	5	Valor Líquido Folha 04/2022	5.301,34
Data: 09/05/2022			
219	5	Pagamento Guia FGTS Referente 04/2022	464,00
Data: 10/05/2022			
226	5	Pagamento Pro-Labore Referente 04/2022	1.078,68
684	5	Vlref. PAGTO. CONTABILIDADE	550,00
Data: 13/05/2022			
5	410	Venda Conforme NF Número 144 PREFEITURA MUNICIPAL DE BOCAINA DO SUL	20.707,09
5	410	Venda Conforme NF Número 145 MUNICIPIO DE URUBICI	17.049,61
5	410	Venda Conforme NF Número 146 MUNICIPIO DE URUBICI	30.122,91

Prefeitura Municipal de Inua
 N° Pág. 31/41

[Handwritten signatures and initials]

Valores expressos em Reais (R\$)

Diário

Débito	Crédito	Histórico	Valor do Lançamento
Data: 31/05/2022			***** Continuação
649	225	Vlref. AVISO PREVIO	2.483,36
643	225	Vlref. 05/2022	4.057,59
653	225	Vlref. pagto.INSALUBRIDADE	852,44
225	50	Vlref. DESCONTO ADIANTAMENTO	3.854,00
225	645	Vlref. DESCONTO FERIAS	3.000,00
225	643	Vlref. DESCONTO 13 SALARIO	3.062,95
225	212	Vlref. IRRF A RECOLHER	145,20
225	218	Desconto Empregados sobre Folha 05/2022	383,80
648	219	Contribuição FGTS sobre Folha 05/2022	2.628,45
188	5	Vlref. RETENÇÕES INSS 05/2022	5.422,35
218	188	Vlref. COMPENSAÇÃO INSS	517,12
421	272	Simplex sobre Faturamento Mês 05/2022	9.016,22
Data: 02/06/2022			
5	410	Venda Conforme NF Número 148PREFEITURAMUNICIPAL DE BOCAINA DO SUL	6.129,69
5	410	Venda Conforme NF Número 149PREFEITURAMUNICIPAL DE BOCAINA DO SUL	5.888,39
Data: 06/06/2022			
225	5	Valor Liquidado Folha 05/2022	3.039,66
Data: 07/06/2022			
219	5	Pagamento Guia FGTS Referente 05/2022	2.628,45
Data: 10/06/2022			
226	5	Pagamento Pro-Labore Referente 05/2022	1.078,68
684	5	Vlref. PAGTO.CONTABILIDADE	550,00
Data: 15/06/2022			
5	410	Venda Conforme NF Número 150PREFEITURAMUNICIPAL DE BOCAINA DO SUL	361.916,84
Data: 20/06/2022			
272	5	recolhimento Simples Nacional mes 05/2022	9.016,22
212	5	RECOLHIMENTO IRRF05/2022	145,20
Data: 29/06/2022			
5	410	Venda Conforme NF Número 151PREFEITURAMUNICIPAL DE BOM RETIRO	127.035,15
Data: 30/06/2022			
512	5	Pagamento NF Número 37453AGROPECUARIAE FARMACIA DO BAILTDA-ME	1.088,00
512	5	Pagamento NF Número 37471AGROPECUARIAE FARMACIA DO BAILTDA-ME	177,05
512	5	Pagamento NF Número 37472AGROPECUARIAE FARMACIA DO BAILTDA-ME	17,96
512	5	Pagamento NF Número 37527AGROPECUARIAE FARMACIA DO BAILTDA-ME	340,00
512	5	Pagamento NF Número 37559AGROPECUARIAE FARMACIA DO BAILTDA-ME	278,69
512	5	Pagamento NF Número 250401GLASSICOM.DE FERRO EAÇO LTDA	967,11
512	5	Pagamento NF Número 7492Ceramica Tomazia - Eireli	1.800,00
512	5	Pagamento NF Número 37584AGROPECUARIAE FARMACIA DO BAILTDA-ME	182,50
512	5	Pagamento NF Número 37601AGROPECUARIAE FARMACIA DO BAILTDA-ME	126,90
512	5	Pagamento NF Número 32720PORTINOX LTDA	1.515,00
512	5	Pagamento NF Número 37697AGROPECUARIAE FARMACIA DO BAILTDA-ME	750,00
512	5	Pagamento NF Número 37698AGROPECUARIAE FARMACIA DO BAILTDA-ME	700,00
512	5	Pagamento NF Número 37699AGROPECUARIAE FARMACIA DO BAILTDA-ME	1.095,00
512	5	Pagamento NF Número 37712AGROPECUARIAE FARMACIA DO BAILTDA-ME	147,00
512	5	Pagamento NF Número 469143PEDRO DAROSA SOUZA-EPP	2.867,00
512	5	Pagamento NF Número 37725AGROPECUARIAE FARMACIA DO BAILTDA-ME	900,60
512	5	Pagamento NF Número 37807AGROPECUARIAE FARMACIA DO BAILTDA-ME	1.095,00
512	5	Pagamento NF Número 37808AGROPECUARIAE FARMACIA DO BAILTDA-ME	800,00
512	5	Pagamento NF Número 37809AGROPECUARIAE FARMACIA DO BAILTDA-ME	640,61
512	5	Pagamento NF Número 37810AGROPECUARIAE FARMACIA DO BAILTDA-ME	5,36

Prefeitura Municipal de Imbuia
 N° Pág. 303/00

Valores expressos em Reais (R\$)

Diário

Débito	Crédito	Histórico	Valor do Lançamento
Data: 30/06/2022			***** Continuação
512	5	Pagamento NF Número 37820 AGROPECUARIA E FARMACIA DO BAILTDA-ME	657,00
512	5	Pagamento NF Número 37821 AGROPECUARIA E FARMACIA DO BAILTDA-ME	490,98
512	5	Pagamento NF Número 37822 AGROPECUARIA E FARMACIA DO BAILTDA-ME	285,80
512	5	Pagamento NF Número 37836 AGROPECUARIA E FARMACIA DO BAILTDA-ME	800,00
512	5	Pagamento NF Número 37896 AGROPECUARIA E FARMACIA DO BAILTDA-ME	188,94
512	5	Pagamento NF Número 37899 AGROPECUARIA E FARMACIA DO BAILTDA-ME	12,36
512	5	Pagamento NF Número 37920 AGROPECUARIA E FARMACIA DO BAILTDA-ME	170,00
512	5	Pagamento NF Número 37922 AGROPECUARIA E FARMACIA DO BAILTDA-ME	123,93
512	5	Pagamento NF Número 38028 AGROPECUARIA E FARMACIA DO BAILTDA-ME	800,00
512	5	Pagamento NF Número 38030 AGROPECUARIA E FARMACIA DO BAILTDA-ME	1.095,00
512	5	Pagamento NF Número 38043 AGROPECUARIA E FARMACIA DO BAILTDA-ME	95,70
512	5	Pagamento NF Número 38044 AGROPECUARIA E FARMACIA DO BAILTDA-ME	143,50
805	226	Pro-Labore Referente 06/2022	1.212,00
226	218	Contribuição INSS desc. Pro Labore 06/2022	133,32
643	225	Valor Bruto Folha 06/2022	7.312,80
225	218	Desconto Empregados sobre Folha 06/2022	567,24
648	219	Contribuição FGTS sobre Folha 06/2022	585,02
188	5	Vlref. RETENÇÕES INSS 06/2022	17.296,80
218	188	Vlref. COMPENSAÇÃO INSS	700,56
421	272	Simplex sobre Faturamento Mês 06/2022	30.802,31
Data: 01/07/2022			
5	410	Venda Conforme NF Número 152 MUNICIPIO DE URUBICI	24.674,83
5	410	Venda Conforme NF Número 153 MUNICIPIO DE URUBICI	43.594,99
Data: 05/07/2022			
225	5	Valor Liquido Folha 06/2022	6.745,56
Data: 07/07/2022			
219	5	Pagamento Guia FGTS Referente 06/2022	585,02
Data: 10/07/2022			
684	5	Vlref. PAGTO. CONTABILIDADE	550,00
Data: 11/07/2022			
226	5	Pagamento Pro-Labore Referente 06/2022	1.078,68
Data: 20/07/2022			
272	5	recolhimento Simples Nacional mes 06/2022	30.802,31
Data: 31/07/2022			
512	5	Pagamento NF Número 38104 AGROPECUARIA E FARMACIA DO BAILTDA-ME	876,05
512	5	Pagamento NF Número 8537 CASA E CONSTRUCAO LTDA	778,00
512	5	Pagamento NF Número 8548 CASA E CONSTRUCAO LTDA	838,00
512	5	Pagamento NF Número 38203 AGROPECUARIA E FARMACIA DO BAILTDA-ME	1.095,00
512	5	Pagamento NF Número 38278 AGROPECUARIA E FARMACIA DO BAILTDA-ME	51,62
512	5	Pagamento NF Número 612 Semax Maquinas Eireli	160,00
512	5	Pagamento NF Número 38288 AGROPECUARIA E FARMACIA DO BAILTDA-ME	1.095,00
512	5	Pagamento NF Número 8817 ADEMAR OSCAR ROSAR E CIA LTDA	800,00
512	5	Pagamento NF Número 38472 AGROPECUARIA E FARMACIA DO BAILTDA-ME	1.095,00
512	5	Pagamento NF Número 514277 IMBRALIT IND. DE ART EFATOS DE FIBROCIMENTO LTDA	8.276,34
512	5	Pagamento NF Número 38495 AGROPECUARIA E FARMACIA DO BAILTDA-ME	365,00
512	5	Pagamento NF Número 38520 AGROPECUARIA E FARMACIA DO BAILTDA-ME	570,29
512	5	Pagamento NF Número 38521 AGROPECUARIA E FARMACIA DO BAILTDA-ME	177,26
512	5	Pagamento NF Número 38593 AGROPECUARIA E FARMACIA DO BAILTDA-ME	81,75
512	5	Pagamento NF Número 38624 AGROPECUARIA E FARMACIA DO BAILTDA-ME	174,25
512	5	Pagamento NF Número 253344 GLASSI COM. DE FERRO E AÇO LTDA	903,00

Prefeitura Municipal de Imbuia
 N° Pág. 304 b.l.

W

[Handwritten signatures and marks]

Valores expressos em Reais (R\$)

Diário

Débito	Crédito	Histórico	Valor do Lançamento
Data: 20/08/2022			***** Continuação
272	5	recolhimento Simples Nacional mes 07/2022	4.665,27
Data: 31/08/2022			
512	5	Pagamento NF Número 344434 FORT DISTRIBUIDORA QUIMICA LTDA	3.399,62
512	5	Pagamento NF Número 38800 AGROPECUARIA E FARMACIA DO BAILTDA-ME	365,00
512	5	Pagamento NF Número 516264 IMBRALIT IND. DE ART EFATOS DE FIBROCIMENTO LTDA	10.253,72
512	5	Pagamento NF Número 38955 AGROPECUARIA E FARMACIA DO BAILTDA-ME	223,50
512	5	Pagamento NF Número 39017 AGROPECUARIA E FARMACIA DO BAILTDA-ME	185,00
512	5	Pagamento NF Número 8901 ADEMAR OSCAR ROSAR E CIALTDA	282,28
512	5	Pagamento NF Número 39063 AGROPECUARIA E FARMACIA DO BAILTDA-ME	55,00
512	5	Pagamento NF Número 39064 AGROPECUARIA E FARMACIA DO BAILTDA-ME	175,49
512	5	Pagamento NF Número 5101 JURK E CIALTDA ME	1.616,50
512	5	Pagamento NF Número 788 DIFERRO ARMADURAS LTDA	11.999,44
512	5	Pagamento NF Número 254634 GLASSI COM. DE FERRO E AÇO LTDA	1.029,74
512	5	Pagamento NF Número 254666 GLASSI COM. DE FERRO E AÇO LTDA	4.014,30
512	5	Pagamento NF Número 254672 GLASSI COM. DE FERRO E AÇO LTDA	223,74
512	5	Pagamento NF Número 478745 PEDRO DAROSA SOUZA-EPP	1.099,12
512	5	Pagamento NF Número 39194 AGROPECUARIA E FARMACIA DO BAILTDA-ME	568,10
512	5	Pagamento NF Número 39242 AGROPECUARIA E FARMACIA DO BAILTDA-ME	30,75
512	5	Pagamento NF Número 39243 AGROPECUARIA E FARMACIA DO BAILTDA-ME	246,74
512	5	Pagamento NF Número 39244 AGROPECUARIA E FARMACIA DO BAILTDA-ME	286,88
512	5	Pagamento NF Número 39245 AGROPECUARIA E FARMACIA DO BAILTDA-ME	16,90
512	5	Pagamento NF Número 39246 AGROPECUARIA E FARMACIA DO BAILTDA-ME	39,50
512	5	Pagamento NF Número 188891 INKOR - INDUSTRIA CATARINENSE DE COLAS E REJUNTES	3.004,80
512	5	Pagamento NF Número 296413 CASAS DA ÁGUA MATS. PARA CONSTRUÇÃO LTDA	5.875,25
512	5	Pagamento NF Número 297253 CASAS DA ÁGUA MATS. PARA CONSTRUÇÃO LTDA	10.836,32
512	5	Pagamento NF Número 39294 AGROPECUARIA E FARMACIA DO BAILTDA-ME	112,10
512	5	Pagamento NF Número 39295 AGROPECUARIA E FARMACIA DO BAILTDA-ME	38,50
512	5	Pagamento NF Número 78432 FERROVIA COMERCIO DE FERRO E ACO LTDA	10.264,87
512	5	Pagamento NF Número 189262 INKOR - INDUSTRIA CATARINENSE DE COLAS E REJUNTES	1.550,40
512	5	Pagamento NF Número 39385 AGROPECUARIA E FARMACIA DO BAILTDA-ME	77,76
512	5	Pagamento NF Número 39399 AGROPECUARIA E FARMACIA DO BAILTDA-ME	288,49
805	226	Pro-Labore Referente 08/2022	1.212,00
226	218	Contribuição INSS desc. Pro Labore 08/2022	133,32
643	225	Valor Bruto Folha 08/2022	4.800,00
653	225	Vlref. OUTROS ENCARGOS	242,40
225	218	Desconto Empregados sobre Folha 08/2022	399,27
648	219	Contribuição FGTS sobre Folha 08/2022	403,39
188	5	Vlref. RETENÇÕES INSS 08/2022	6.104,30
218	188	Vlref. COMPENSAÇÃO INSS	532,59
421	272	Simples sobre Faturamento Mês 08/2022	11.447,90
Data: 02/09/2022			
512	5	Pagamento NF Número 39495 AGROPECUARIA E FARMACIA DO BAILTDA-ME	82,46
512	5	Pagamento NF Número 39496 AGROPECUARIA E FARMACIA DO BAILTDA-ME	109,40
512	5	Pagamento NF Número 39497 AGROPECUARIA E FARMACIA DO BAILTDA-ME	76,60
Data: 03/09/2022			
512	5	Pagamento NF Número 39501 AGROPECUARIA E FARMACIA DO BAILTDA-ME	204,38
512	5	Pagamento NF Número 39502 AGROPECUARIA E FARMACIA DO BAILTDA-ME	19,00
Data: 05/09/2022			

Prefeitura Municipal de Imbuizinho
Nº Pág. 306 cp.

Valores expressos em Reais (R\$)

Diário

Débito	Crédito	Histórico	Valor do Lançamento
Data: 05/09/2022			**** Continuação
225	5	Valor Líquido Folha 08/2022	4.643,13
Data: 06/09/2022			
512	5	Pagamento NF Número 39594 AGROPECUARIA E FARMACIA DO BAI LTDA-ME	16,25
Data: 08/09/2022			
219	5	Pagamento Guia FGTS Referente 08/2022	928,79
Data: 10/09/2022			
226	5	Pagamento Pro-Labore Referente 08/2022	1.078,68
684	5	Vlref. PAGTO.CONTABILIDADE	550,00
Data: 12/09/2022			
512	5	Pagamento NF Número 39663 AGROPECUARIA E FARMACIA DO BAI LTDA-ME	70,50
Data: 14/09/2022			
512	5	Pagamento NF Número 256293 GIASSI COM.DE FERRO E AÇO LTDA	2.924,55
Data: 19/09/2022			
512	5	Pagamento NF Número 39855 AGROPECUARIA E FARMACIA DO BAI LTDA-ME	1.770,00
Data: 20/09/2022			
512	5	Pagamento NF Número 39894 AGROPECUARIA E FARMACIA DO BAI LTDA-ME	169,60
512	5	Pagamento NF Número 39895 AGROPECUARIA E FARMACIA DO BAI LTDA-ME	13,10
512	5	Pagamento NF Número 39896 AGROPECUARIA E FARMACIA DO BAI LTDA-ME	259,99
421	5	recolhimento Simples Nacional mes 08/2022	11.447,90
Data: 21/09/2022			
5	410	Venda Conforme NF Número 160 MUNICIPIO DE URUBICI	508.958,74
Data: 22/09/2022			
512	5	Pagamento NF Número 39941 AGROPECUARIA E FARMACIA DO BAI LTDA-ME	542,47
512	5	Pagamento NF Número 39942 AGROPECUARIA E FARMACIA DO BAI LTDA-ME	1.770,00
512	5	Pagamento NF Número 39943 AGROPECUARIA E FARMACIA DO BAI LTDA-ME	640,00
Data: 27/09/2022			
512	5	Pagamento NF Número 39996 AGROPECUARIA E FARMACIA DO BAI LTDA-ME	205,00
Data: 28/09/2022			
512	5	Pagamento NF Número 257246 GIASSI COM.DE FERRO E AÇO LTDA	2.080,00
512	5	Pagamento NF Número 257248 GIASSI COM.DE FERRO E AÇO LTDA	540,00
Data: 30/09/2022			
512	5	Pagamento NF Número 485440 PEDRO DA ROSA SOUZA-EPP	1.938,35
512	5	Pagamento NF Número 485481 PEDRO DA ROSA SOUZA-EPP	4.790,45
512	5	Pagamento NF Número 485515 PEDRO DA ROSA SOUZA-EPP	2.785,95
805	226	Pro-Labore Referente 09/2022	1.212,00
226	218	Contribuição INSS desc. Pro Labore 09/2022	133,32
643	225	Valor Bruto Folha 09/2022	4.800,00
653	225	Vlref. PAGTO.INSALUBRIDADE	242,40
225	218	Desconto Empregados sobre Folha 09/2022	399,27
648	219	Contribuição FGTS sobre Folha 09/2022	403,40
188	5	Vlref. RETENÇÕES INSS 09/2022	13.996,36
218	5	Vlref. COMPENSAÇÃO INSS	532,59
421	272	Simples sobre Faturamento Mês 09/2022	35.059,44
Data: 05/10/2022			
225	5	Valor Líquido Folha 09/2022	4.643,13
Data: 07/10/2022			
219	5	Pagamento Guia FGTS Referente 09/2022	403,40
Data: 10/10/2022			
226	5	Pagamento Pro-Labore Referente 09/2022	1.078,68
684	5	Vlref. PAGTO.CONTABILIDADE	550,00

Prefeitura Municipal de Imbuá
 N° Pág... 307 de

Valores expressos em Reais (R\$)

Diário

Débito	Crédito	Histórico	Valor do Lançamento
Data: 18/10/2022			
5	410	Venda Conforme NF Número 166SECRETARIA DE ESTADO DA EDUCACAO	4.282,49
Data: 20/10/2022			
272	5	recolhimento Simples Nacional mes 09/2022	35.059,44
Data: 31/10/2022			
512	5	Pagamento NF Número 40217AGROPECUARIAE FARMACIA DO BAILTDA-ME	100,55
512	5	Pagamento NF Número 40218AGROPECUARIAE FARMACIA DO BAILTDA-ME	45,10
512	5	Pagamento NF Número 40219AGROPECUARIAE FARMACIA DO BAILTDA-ME	100,30
512	5	Pagamento NF Número 40220AGROPECUARIAE FARMACIA DO BAILTDA-ME	22,95
512	5	Pagamento NF Número 40437AGROPECUARIAE FARMACIA DO BAILTDA-ME	951,30
512	5	Pagamento NF Número 7692Ceramica Tomazia - Eireli	3.290,00
512	5	Pagamento NF Número 40498AGROPECUARIAE FARMACIA DO BAILTDA-ME	1.944,70
512	5	Pagamento NF Número 40610AGROPECUARIAE FARMACIA DO BAILTDA-ME	183,00
512	5	Pagamento NF Número 40611 AGROPECUARIAE FARMACIA DO BAILTDA-ME	70,90
512	5	Pagamento NF Número 40612AGROPECUARIAE FARMACIA DO BAILTDA-ME	360,50
512	5	Pagamento NF Número 40696AGROPECUARIAE FARMACIA DO BAILTDA-ME	905,00
512	5	Pagamento NF Número 40697AGROPECUARIAE FARMACIA DO BAILTDA-ME	800,00
512	5	Pagamento NF Número 40698AGROPECUARIAE FARMACIA DO BAILTDA-ME	1.740,00
512	5	Pagamento NF Número 488999PEDRO DAROSA SOUZA-EPP	1.345,84
512	5	Pagamento NF Número 489003PEDRO DAROSA SOUZA-EPP	1.235,91
512	5	Pagamento NF Número 489077PEDRO DAROSA SOUZA-EPP	3.567,19
512	5	Pagamento NF Número 40741AGROPECUARIAE FARMACIA DO BAILTDA-ME	480,00
512	5	Pagamento NF Número 40742AGROPECUARIAE FARMACIA DO BAILTDA-ME	680,00
512	5	Pagamento NF Número 40743AGROPECUARIAE FARMACIA DO BAILTDA-ME	449,70
512	5	Pagamento NF Número 157SILVANA FIEBES ME	80.000,00
805		Pro-Labore Referente Pro-Labore - 10/2022 - GUILHERME AIRES MEIENBERGER	1.212,00
	218	Vlref. INSS Normal - 10/2022	665,20
	226	Vlref. Liquido do Pro-Labore - 10/2022	1.078,68
647		Vlref. INSS Diretores/Autonômos - 10/2022	242,40
	218	Vlref. INSS Diretores/Autonômos - 10/2022	242,40
643		Valor Bruto Folha pro labore - 10/2022	4.254,40
218		Vlref. Licença Maternidade Dedução GPS - 10/2022	2.000,00
	212	Vlref. IRRF S/Folha de Pagamento Normal - 10/2022	82,84
648		Vlref. FGTS S/Folha de Pagamento - 10/2022	500,35
	219	Vlref. FGTS S/Folha de Pagamento - 10/2022	500,35
	225	Vlref. Liquido da Folha - 10/2022	5.639,68
647		Vlref. INSS Parte Empresa - 10/2022	850,88
	218	Vlref. INSS Parte Empresa - 10/2022	850,88
647		Vlref. INSS Parte S.A.T. - 10/2022	127,63
	218	Vlref. INSS Parte S.A.T. - 10/2022	127,63
188	5	Vlref. RETENÇÕES INSS 10/2022	5.351,45
188	218	Vlref. COMPENSAÇÃO INSS	11.389
421	272	Simples sobre Faturamento Mês 10/2022	333,25
512	5	Pagamento NF Número 40216AGROPECUARIAE FARMACIA DO BAILTDA-ME	154,53
512	5	Pagamento NF Número 247DEMOLIDORA SERRANO LTDA	1.000,00
512	5	Pagamento NF Número 1586902EUGENIO RAULINO KOERICH S/A COM. INDUSTRIA	538,65
Data: 03/11/2022			
5	410	Venda Conforme NF Número 168PREFEITURA MUNICIPAL DE RIO RUFINO	387.183,53
Data: 04/11/2022			
5	410	Venda Conforme NF Número 169PREFEITURA MUNICIPAL DE BOM RETIRO	58.567,16
Data: 07/11/2022			

Prefeitura Municipal de Imbuiz
Nº Pág. 208/2022

Valores expressos em Reais (R\$)

Diário

Débito	Crédito	Histórico	Valor do Lançamento
Data: 12/12/2022			***** Continuação
512	5	Pagamento NF Número 41747 AGROPECUARIA E FARMACIA DO BAILTDA-ME	676,90
Data: 14/12/2022			
512	5	Pagamento NF Número 261907 GIASI COM. DE FERRO E AÇO LTDA	623,50
Data: 15/12/2022			
512	5	Pagamento NF Número 496387 PEDRO DAROSA SOUZA-EPP	817,74
Data: 17/12/2022			
512	5	Pagamento NF Número 41876 AGROPECUARIA E FARMACIA DO BAILTDA-ME	203,40
512	5	Pagamento NF Número 41877 AGROPECUARIA E FARMACIA DO BAILTDA-ME	380,00
512	5	Pagamento NF Número 41878 AGROPECUARIA E FARMACIA DO BAILTDA-ME	66,47
512	5	Pagamento NF Número 41879 AGROPECUARIA E FARMACIA DO BAILTDA-ME	89,47
512	5	Pagamento NF Número 41880 AGROPECUARIA E FARMACIA DO BAILTDA-ME	136,79
Data: 20/12/2022			
512	5	Pagamento NF Número 179 RAFAEL DE SOUZA PRE MOLDADOS	2.340,00
272	5	recolhimento Simples Nacional mes 11/2022	19.801,24
212	5	RECOLHIMENTO IRRF 11/2022	82,84
Data: 21/12/2022			
512	5	Pagamento NF Número 41941 AGROPECUARIA E FARMACIA DO BAILTDA-ME	470,50
512	5	Pagamento NF Número 41945 AGROPECUARIA E FARMACIA DO BAILTDA-ME	95,20
Data: 26/12/2022			
5	154	Vlref. transferência para o caixa	500.000,00
Data: 31/12/2022			
805	226	Pro-Labore Referente 12/2022	1.212,00
226	218	Contribuição INSS desc. Pro Labore 12/2022	133,32
646	225	Vlref. PAGTO. 13 SALARIO	1.218,80
643	225	Valor Bruto Folha 12/2022	7.808,48
653	225	Vlref. INSALUBRIDADE	532,71
225	218	Desconto Empregados sobre Folha 12/2022	825,43
225	212	Vlref. 12/2022	82,84
648	219	Contribuição FGTS sobre Folha 12/2022	764,79
188	5	Vlref. RETENÇÕES INSS 12/2022	10.126,61
218	188	Vlref. COMPENSAÇÃO INSS	958,75
421	272	Simples sobre Faturamento Mês 12/2022	19.801,24
154	5	Vlref. VALORES A RECEBER	1.900.000,00
294	5	Vlref. Distribuição de lucros acumulados	500.000,00
410	296	Transferência de Valores para Conta Resultado do Exercício 2016 2022	2.412.214,88
296	421	Transferência de Valores para Conta Resultado do Exercício 2016 2022	178.549,32
296	512	Transferência de Valores para Conta Resultado do Exercício 2016 2022	332.642,49
296	643	Transferência de Valores para Conta Resultado do Exercício 2016 2022	65.385,94
296	645	Transferência de Valores para Conta Resultado do Exercício 2016 2022	2.714,32
296	646	Transferência de Valores para Conta Resultado do Exercício 2016 2022	2.581,53
296	647	Transferência de Valores para Conta Resultado do Exercício 2016 2022	9.149,13
296	648	Transferência de Valores para Conta Resultado do Exercício 2016 2022	8.512,84
296	649	Transferência de Valores para Conta Resultado do Exercício 2016 2022	2.483,36
296	653	Transferência de Valores para Conta Resultado do Exercício 2016 2022	2.451,71
296	684	Transferência de Valores para Conta Resultado do Exercício 2016 2022	6.600,00
296	805	Transferência de Valores para Conta Resultado do Exercício 2016 2022	14.544,00
296	294	2022	1.786.600,24

Valores expressos em Reais (R\$)

Diário

Débito

Crédito Histórico

Valor do Lançamento

Data: 31/12/2022

***** Continuação

Reconhecemos a exatidão da presente Demonstração do Resultado do Exercício.

Ibirama (SC), 31/12/2022

CONSTRUTORA GAM
EIRELI: 25332492000143
143
Assinado de forma digital
por CONSTRUTORA GAM
EIRELI: 25332492000143
Dados: 2023.05.05
15:22:09 -03'00'

GUILHERME AIRES MEIENBERGER
Titular
CPF: 081.597.659-32

MARGARET IDA
IDEKER DA
SILVA: 76963357900
Assinado de forma digital por
MARGARET IDA IDEKER DA
SILVA: 76963357900
Data: 2023.05.05 15:22:42 -03'00'

MARGARET IDA IDEKER DA SILVA
CRC: 1-SC-031012/O-4 - Contador
CNPJ: 03.843.342/0001-61

Prefeitura Municipal de Ibirama
Nº Pág. 311 de 311

BALANÇO PATRIMONIAL
Valores expressos em Reais (R\$)

ATIVO

	Saldo em 31/12/2022	Saldo em 31/12/2021
CIRCULANTE	2.382.780,53	1.096.763,13
DISPONÍVEL	77.701,60	262.822,91
BENS NUMERÁRIOS	77.701,60	262.822,91
Caixa e Equivalentes de Caixa	77.701,60	262.822,91
CRÉDITOS	2.305.078,93	833.940,22
DUPLICATAS A RECEBER	2.220.000,00	820.000,00
IMPOSTOS A RECUPERAR	85.078,93	13.940,22
INSS a Recuperar	84.713,05	13.574,34
Créditos Deip a Realizar	365,88	365,88
TOTAL DO ATIVO	2.382.780,53	1.096.763,13

Assinado Digitalmente por:
CONSTRUTORA GAMEIRELI 25.332.492/0001-43
Dados: 27/04/2023 13:41:00 AC SERASA RFB v5

Assinado Digitalmente por:
MARGARET IDA IDEKER DA SILVA
769.633.579-00
Dados: 27/04/2023 13:41:08 AC CONSULTI BRASIL
RFB

GUILHERME AIRES MEIENBERGER
Titular
CPF: 081.597.659-32

MARGARET IDA IDEKER DA SILVA
CRC: 1-SC-031012/O-4 - Contador
CNPJ: 03.843.342/0001-61

Prefeitura Municipal de Inuiá
Nº Pág. 392. bp

BALANÇO PATRIMONIAL
Valores expressos em Reais (R\$)

PASSIVO

	Saldo em 31/12/2022	Saldo em 31/12/2021
CIRCULANTE	22.359,18	22.942,02
OBRIGAÇÕES DIVERSAS	22.359,18	22.942,02
OBRIGAÇÕES FISCAIS	11.863,99	13.084,28
IRRF a Recolher	82,84	0,00
Simplex a Recolher	11.781,15	13.084,28
OBRIGAÇÕES SOCIAIS	764,79	4.087,23
FGTS a Recolher	764,79	612,32
INSS a Recolher	0,00	3.474,91
OBRIGAÇÕES TRABALHISTAS	9.730,40	5.770,51
Ordenados a Pagar	8.651,72	4.791,51
Pro-Labore a Pagar	1.078,68	979,00
PATRIMÔNIO LÍQUIDO	2.360.421,35	1.073.821,11
CAPITAL SOCIAL	90.000,00	90.000,00
CAPITAL SOCIAL	90.000,00	90.000,00
Capital Subscrito	90.000,00	90.000,00
LUCROS OU PREJUÍZOS ACUMULADOS	2.270.421,35	983.821,11
LUCROS ACUMULADOS	2.270.421,35	983.821,11
Lucros Acumulados	2.270.421,35	983.821,11
TOTAL DO PASSIVO E PATRIMÔNIO LÍQUIDO	2.382.780,53	1.096.763,13

Assinado Digitalmente por:
CONSTRUTORA GAMEDRELI 25.332.492/0001-43
Dados: 27/04/2023 13:41:00 AC SERASA RFB v5

Assinado Digitalmente por:
MARGARET IDAIDEKER DA SILVA
769.633.579-00
Dados: 27/04/2023 13:41:08 AC CONSULTI BRASIL
RFB

GUILHERME AIRES MEIENBERGER
Titular
CPF: 081.597.659-32

MARGARET IDAIDEKER DA SILVA
CRC: 1-SC-031012/O-4 - Contador
CNPJ: 03.843.342/0001-61

Prefeitura Municipal de Imbuê
Nº pag. 313.44...

DEMONSTRAÇÃO DO RESULTADO DO EXERCÍCIO

Valores expressos em Reais (R\$)

	Período de 01/01/2022 a 31/12/2022	Período de 01/01/2021 a 31/12/2021
RECEITA OPERACIONAL BRUTA	2.412.214,88	914.986,15
(-) DEDUÇÕES DA RECEITA BRUTA	(178.549,32)	(52.185,77)
IMPOSTOS INCIDENTES SOBRE VENDAS	(178.549,32)	(52.185,77)
(=) RECEITA OPERACIONAL LIQUIDA	2.233.665,56	862.800,38
(-) CUSTO DOS PRODUTOS/MERCADORIAS/SERVICOS	(332.642,49)	(67.263,67)
(=) LUCRO BRUTO	1.901.023,07	795.536,71
(+/-) DESPESAS OPERACIONAIS	(114.422,83)	(113.810,90)
ADMINISTRATIVAS	(114.422,83)	(113.810,90)
(=) LUCRO OPERACIONAL LIQUIDO	1.786.600,24	681.725,81
RESULTADO ANTES DA CS E IR	1.786.600,24	681.725,81
(=) LUCRO LIQUIDO DO EXERCICIO	1.786.600,24	681.725,81

Assinado Digitalmente por:
CONSTRUTORA GAMEIRELI 25.332.492/0001-43
Dados: 27/04/2023 13:42:29 AC SERASA RFB v5

Assinado Digitalmente por:
MARGARET IDA IDEKER DA SILVA
769.633.579-00
Dados: 27/04/2023 13:42:39 AC CONSULTIBRASIL
RFB

GUILHERME AIRES MEIENBERGER
Titular
CPF: 081.597.659-32

MARGARET IDA IDEKER DA SILVA
CRC: 1-SC-031012/O-4 - Contador
CNPJ: 03.843.342/0001-61

Prefeitura Municipal de Imbuiz
Nº Pág. 3142

NOTAS EXPLICATIVAS

A empresa CONSTRUTORA GAM EIRELI, localizada na Rua Duque de Caxias, 579, sala 01, centro, nesta cidade de Ibirama - SC. Iniciou suas atividades em 01 de setembro de 2010, conforme registro na Junta Comercial do Estado de Santa Catarina, arquivado sob nº 42600243871. Seu quadro societário é composto pelo sócio: GUILHERME AIRES MEINBERGER, portador do CPF nº 081.597.659-32, cabendo 100% do capital totalmente integralizado no valor de R\$ 90.000,00 (noventa mil reais).

A empresa é optante pelo Regime do Simples Nacional a partir de 01 de agosto de 2016.

Os segmentos principais da empresa são: Construção de Imóveis, inclusive sob a forma de sub empreitada, obras de alvenaria, construção e instalações esportivas e recreativas, obras de terraplanagem entre outras.

A empresa declara que obedece aos procedimentos simplificados a serem observados pelas entidades definidas e abrangidas pela ITG1000 - Contabilidade para Pequenas e Médias Empresas, definida pela Resolução CFC 1328/2011.

PRÁTICAS CONTÁBEIS

a) Base de mensuração: as demonstrações contábeis financeiras foram preparadas com base no custo histórico.

b) Moeda funcional e de apresentação: as demonstrações financeiras são apresentadas em Real, que é a moeda funcional da empresa. Todas as informações financeiras apresentadas em Real foram arredondadas para o valor mais próximo, exceto quando indicado de outra forma.

c) Caixa e equivalentes de caixa: compreende os saldos de caixa e bancos. No momento a empresa não possui rubricas bancárias.

d) Instrumentos financeiros: os ativos e os passivos são contabilizados pelo regime de competência e classificados de acordo com a finalidade para que foram adquiridos e/ou contratados.

e) Estoques: os estoques são mensurados pelo menor valor entre o custo e o valor realizável líquido. O custo dos estoques é baseado no custo médio de aquisição. Inclui gastos oriundos de sua aquisição, sendo que a empresa não possui nenhum valor a título de estoque no final do presente exercício.

f) Imobilizado: Os itens do imobilizado são mensurados pelo custo histórico de aquisição ou, deduzindo da depreciação acumulada e perdas da redução ao valor recuperável (impairment) acumuladas quando existentes.

g) Receita Operacional: Vendas de produtos e serviços: a receita operacional da venda de produtos e serviços no curso normal das atividades é medida pelo valor

justo da contraprestação recebida ou a receber. A receita operacional é reconhecida após o faturamento e saída das mercadorias do estabelecimento comercial.

h) Contas a pagar e Fornecedores: São reconhecidos inicialmente pelo valor nominal e adicionados, quando aplicável, dos correspondentes encargos e das variações monetárias incorridas até as datas de encerramento das demonstrações contábeis.

i) Contas a Receber: a empresa não possui nenhum valor a receber na data de encerramento do exercício.

J) Contingências passivas: a empresa não possui no momento, nenhuma ação trabalhista.

h) houve distribuição de lucros no valor de R\$ 500.000,00 (QUINHENTOS MIL REAIS) ao sócio Guilherme Aires Meinberger.

TERMO DE ENCERRAMENTO

DIARIO

Nº de Ordem 7

Contém este livro 21 folhas numeradas eletronicamente do número 1 a 21 e servirá de DIARIO nº 7, referente ao período compreendido entre 01/01/2022 a 31/12/2022 sendo a data de Encerramento do Exercício Social dia 31/12/2022 e obtidas através de processamento eletrônico com os lançamentos das operações próprias do estabelecimento abaixo identificado:

Nome: CONSTRUTORA GAM LTDA
Endereço: RUA DUQUE DE CAXIAS, 579 - SALA 01
Bairro: CENTRO
C.E.P.: 89140000
Cidade.: IBIRAMA / SC

Registrada na JUCESC sob nº 42600243871 e arquivado em 01/08/2016.
Inscrição Estadual nº ISENT0 e C.N.P.J. nº 25332492000143

MARGARET IDA
IDEKER DA
SILVA:76963357900

Assinado de forma digital por
MARGARET IDA IDEKER DA
SILVA:76963357900
Dados: 2023.05.05 15:23:18 -03'00'

CONSTRUTORA GAM
EIRELI:25332492000143
Assinado de forma digital por
CONSTRUTORA GAM
EIRELI:25332492000143
Dados: 2023.05.05 15:23:46 -03'00'

IBIRAMA/SC, 27 de Abril de 2023

MARGARET IDA IDEKER DA SILVA
CONTADOR
C.P.F.:76963357900
R.G.:577965 SSP
C.R.C.:031012

CONSTRUTORA GAM LTDA
C.N.P.J.:25332492000143

Prefeitura Municipal de Imbuia
Nº Pag. 31709

W
A



Construtora GAM Eireli – ME
Rua Duque de Caxias, 579 - Centro – Ibirama-SC
(47) 9 9721-2547
CNPJ: 25.332.492/0001-43

**TOMADA DE PREÇOS Nº 002/2023/FMS
PROCESSO ADMINISTRATIVO Nº 54/2023**

INDICES DE BOA SAUDE FINANCEIRA

CONSTRUTORA GAM EIRELI-ME CNPJ nº 25.332.492/0001-43, sediada em Rua Duque de Caxias, nº 579 – Sala 01 – Centro – Ibirama/SC. CEP: 89.140-000, por intermédio de seu representante legal, Sr. Guilherme Aires Meienberger portador(a) da Carteira de Identidade nº 4191326 e do CPF nº 081.597.659-32, APRESENTA a seguir as Demonstrações contábeis calculadas a partir do Balanço Patrimonial, por meio da apresentação de memória de cálculo dos índices descritos abaixo, que comprovem a boa situação financeira da empresa:

AT= 2.382.780,53/22.359,18+0,00= 106,56

ILC= 2.382.780,53/22.359,18= 106,56

Imbuia/SC, 15 de Setembro de 2023.

GUILHERME AIRES MEIENBERGER
Proprietário/ Responsável Técnico
CPF: Nº 081.597.659-32 CREA: Nº 148543-5
Representante legal da Empresa

Nº Pág. 318 de 320





CERTIDÃO RECUPERAÇÃO JUDICIAL, EXTRAJUDICIAL E FALÊNCIA Nº: 700542
Comarcas e Turmas Recursais (Primeiro Grau)

CERTIFICAMOS, na forma da lei, que, consultando os sistemas processuais, **NÃO CONSTAM** em tramitação nas comarcas do Estado de Santa Catarina **AÇÕES FALIMENTARES EM GERAL** contra:

NOME: CONSTRUTORA GAM EIRELI

Raiz do CNPJ: 25.332.492

País endereço da sede : BRASIL

Estado endereço da sede : SANTA CATARINA

Município endereço da sede : IBIRAMA

Endereço da sede : RUA DUQUE DE CAXIAS, 579 - SALA 01 - CENTRO

Certidão emitida às 21:27 de 08/08/2023.

a) Os dados que serviram de parâmetro para a realização da busca e para expedição desta certidão são de responsabilidade do(a) solicitante, inexistindo qualquer conexão com a Receita Federal ou outra instituição pública para autenticação das informações prestadas, competindo ao(à) interessado(a) ou destinatário(a) sua conferência.

b) Certidão expedida gratuitamente, nos termos da Resolução CNJ n. 121/2010 e Resolução Conjunta GP/CGJ n. 6/2023.

Prefeitura Municipal de Imbuia
Nº Pág... 319 ep
W



A confirmação de autenticidade desta certidão estará disponível pelo prazo de 90 dias, contados da emissão do documento, no endereço <https://certidoes.tjsc.jus.br/download>

W



Construtora GAM Eireli – ME
Rua Duque de Caxias, 579 - Centro – Ibirama-SC
(47) 9 9721-2547
CNPJ: 25.332.492/0001-43

TOMADA DE PREÇOS Nº 54/2023
PROCESSO ADMINISTRATIVO Nº 54/2023

DECLARAÇÃO NÃO EMPREGA MENOR

CONSTRUTORA GAM EIRELI-ME CNPJ nº 25.332.492/0001-43, sediada em Rua Duque de Caxias, nº 579 – Sala 01 – Centro – Ibirama/SC. CEP: 89.140-000, por intermédio de seu representante legal, Sr. Guilherme Aires Meienberger portador(a) da Carteira de Identidade nº 4191326 e do CPF nº 081.597.659-32, **DECLARO**, para os devidos fins do disposto no inciso V do art. 27 da Lei nº 8666, de 21 de junho de 1993, acrescido pela Lei nº 9.854, de 27 de outubro de 1999, que não emprego menor de dezoito anos.

Imbuia/SC, 15 de Setembro de 2023.

GUILHERME AIRES MEIENBERGER
Proprietário/ Responsável Técnico
CPF: Nº 081.597.659-32 CREA: Nº 148543-5
Representante legal da Empresa

Nº Pág. 32069





Construtora GAM Eireli – ME
Rua Duque de Caxias, 579 - Centro – Ibirama-SC
(47) 9 9721-2547
CNPJ: 25.332.492/0001-43

TOMADA DE PREÇOS Nº 54/2023
PROCESSO ADMINISTRATIVO Nº 54/2023

DECLARAÇÃO DE INIDONEIDADE

CONSTRUTORA GAM EIRELI-ME CNPJ nº 25.332.492/0001-43, sediada em Rua Duque de Caxias, nº 579 – Sala 01 – Centro – Ibirama/SC. CEP: 89.140-000, por intermédio de seu representante legal, Sr. Guilherme Aires Meienberger portador(a) da Carteira de Identidade nº 4191326 e do CPF nº 081.597.659-32. DECLARA, sob as sanções administrativas cabíveis e sob as penas da lei, de que não pesa contra si declaração de inidoneidade, expedida em face de inexecução total ou parcial de contratos com outros entes públicos, nos termos do artigo 87, inciso IV e artigo 88, inciso III da Lei 8.666/93, em atendimento ao artigo 97 da referida Lei;

Imbuia/SC, 15 de Setembro de 2023.

GUILHERME AIRES MEIENBERGER
Proprietário/ Responsável Técnico
CPF: Nº 081.597.659-32 CREA: Nº 148543-5
Representante legal da Empresa

Prefeitura Municipal de Imbuia
Nº Pág. 32189







Construtora GAM Eireli – ME
Rua Duque de Caxias, 579 - Centro – Ibirama-SC
(47) 9 9721-2547
CNPJ: 25.332.492/0001-43

TOMADA DE PREÇOS Nº 54/2023
PROCESSO ADMINISTRATIVO Nº 54/2023

DECLARAÇÃO DE INEXISTÊNCIA DE FATOS IMPEDITIVOS À HABILITAÇÃO

CONSTRUTORA GAM EIRELI-ME CNPJ nº 25.332.492/0001-43, sediada em Rua Duque de Caxias, nº 579 – Sala 01 – Centro – Ibirama/SC. CEP: 89.140-000, por intermédio de seu representante legal, Sr. Guilherme Aires Meienberger portador(a) da Carteira de Identidade nº 4191326 e do CPF nº 081.597.659-32. DECLARA, sob as penas da lei, que até a presente data, inexistem fatos impeditivos para sua habilitação no presente processo licitatório, ciente da obrigatoriedade de declarar ocorrências posteriores.

Imbuia/SC, 15 de Setembro de 2023.



GUILHERME AIRES MEIENBERGER
Proprietário/ Responsável Técnico
CPF: Nº 081.597.659-32 CREA: Nº 148543-5
Representante legal da Empresa

Nº Pág. 322 de 322



Construtora GAM Eireli – ME
Rua Duque de Caxias, 579 - Centro – Ibirama-SC
(47) 9 9721-2547
CNPJ: 25.332.492/0001-43

TOMADA DE PREÇOS N° 54/2023
PROCESSO ADMINISTRATIVO N° 54/2023

DECLARAÇÃO SOBRE INEXISTÊNCIA DE SERVIDOR PUBLICO E AGENTE POLITICO

CONSTRUTORA GAM EIRELI-ME CNPJ nº 25.332.492/0001-43, sediada em Rua Duque de Caxias, nº 579 – Sala 01 – Centro – Ibirama/SC. CEP: 89.140-000, por intermédio de seu representante legal, Sr. Guilherme Aires Meienberger portador(a) da Carteira de Identidade nº 4191326 e do CPF nº 081.597.659-32. DECLARA, sob as sanções administrativas cabíveis e sob as penas da lei, de que não há vínculo de natureza técnica, comercial, econômica, financeira ou trabalhista entre a licitante e os membros da Comissão Permanente de Licitações ou o autor do projeto objeto da presente licitação, em atendimento ao disposto no art. 9º, §§ 3º e 4º, da Lei 8.666/1993; Declara também, sob as penas da lei, que encontra-se em conformidade com o art 54, I, “a”, da Constituição da República, e art 43, I, “a”, II, “a”, da Constituição do Estado de Santa Catarina, ou seja, que não possui agente político detentor de mandato eletivo integrando seu quadro social.

Imbuia/SC, 15 de Setembro de 2023.

GUILHERME AIRES MEIENBERGER
Proprietário/ Responsável Técnico
CPF: N° 081.597.659-32 CREA: N°148543-5
Representante legal da Empresa

N° Pág. 323 EP



Construtora GAM Eireli – ME
Rua Duque de Caxias, 579 - Centro – Ibirama-SC
(47) 9 9721-2547
CNPJ: 25.332.492/0001-43

TOMADA DE PREÇOS Nº 54/2023
PROCESSO ADMINISTRATIVO Nº 54/2023

DECLARAÇÃO RESPONSÁVEL TÉCNICO – HABILITAÇÃO TÉCNICA

CONSTRUTORA GAM EIRELI-ME CNPJ nº 25.332.492/0001-43, sediada em Rua Duque de Caxias, nº 579 – Sala 01 – Centro – Ibirama/SC. CEP: 89.140-000, por intermédio de seu representante legal, Sr.(Sra.) Guilherme Aires Meienberger portador(a) da Carteira de Identidade nº 4191326 e do CPF nº 081.597.659-32. DENOMINA para a obra licitada o Responsável Técnico GUILHERME AIRES MEIENBERGER, portador do CREA/SC nº148543-5.

Declaramos que disporemos do pessoal técnico qualificado na quantidade necessária para a **CONSTRUÇÃO DA COBERTURA ESCOLA PEQUENO POLEGAR NO MUNICÍPIO DE IMBUÍIA/SC, situado Rua Frei Nivaldo, 1 Bairro Centro, Imbuia -SC, 88440-000** no Município de Imbuia/SC. Disporemos também todos os equipamentos necessários e em número suficiente para a execução da obra.

Por ser a expressão da verdade, firmamos o presente.

Imbuia/SC, 15 de Setembro de 2023.



GUILHERME AIRES MEIENBERGER
Proprietário/ Responsável Técnico
CPF: Nº 081.597.659-32CREA: Nº148543-5
Representante legal da Empresa

Preteitura Municipal de Imbuia
Nº Pág. 324



Construtora GAM Eireli – ME
Rua Duque de Caxias, 579 - Centro – Ibirama-SC
(47) 9 9721-2547
CNPJ: 25.332.492/0001-43

**TOMADA DE PREÇOS Nº 002/2023/FMS
PROCESSO ADMINISTRATIVO Nº 54/2023**

ENTREGA DE DOCUMENTOS

CONSTRUTORA GAM EIRELI-ME CNPJ nº 25.332.492/0001-43, sediada em Rua Duque de Caxias, nº 579 – Sala 01 – Centro – Ibirama/SC. CEP: 89.140-000, por intermédio de seu representante legal, Sr. Guilherme Aires Meienberger portador(a) da Carteira de Identidade nº 4191326 e do CPF nº 081.597.659-32, declara sob as penas da Lei, na qualidade de PROPONENTE da licitação instaurada pela Prefeitura Municipal de Imbuia/SC, que, estamos cientes que este processo licitatório está sendo regido pela Lei 8.666/90 e pelas Portarias Interministeriais 424/2016, 101/2017, 277/2017, 451/2017, 114/2018, 235/2018 e 558/2019 e IN MPDG nº 002/2018 e que é obrigatoriedade nossa a entrega da CEI da obra (CNO), antes do último pagamento desta obra e que estamos cientes e de acordo na entrega de documentos adicionais desta obra, caso o município de Imbuia, ou o Ministério da Economia, solicitar, mesmo após a entrega do Termo de Recebimento desta obra e encerramento do Contrato Administrativo.

Observações:

Referente a estrutura metálica as IN dispensam a abertura de CNO . O primeiro é a instrução normativa 2061 de dezembro de 2021.

<http://normas.receita.fazenda.gov.br/sijut2consulta/link.action?idAto=122299>

Então, já no segundo Capítulo, em seu artigo 4, diz o seguinte: "Ficam dispensadas a inscrição no CNO:" (...)

Parágrafo único. Os serviços de construção civil destacados no Anexo VII da Instrução Normativa RFB nº 971, de 2009, com a expressão "(SERVIÇO)", independentemente da forma de contratação, não devem ser inscritos no CNO.

Então agora, no Anexo VII, da IN 971 de 2009, encontramos alguns itens que precisam apenas reter os 11% sob o valor da mão de obra de INSS, sem inscrição na CNO. Link IN 971 de 2009: <http://normas.receita.fazenda.gov.br/sijut2consulta/link.action?visao=anotado&idAto=15937#811340>

GUILHERME AIRES MEIENBERGER
Proprietário/ Responsável Técnico
CPF: Nº 081.597.659-32 CREA: Nº 148543-5
Representante legal da Empresa

Nº Pág. 32549



Construtora GAM Eireli – ME
Rua Duque de Caxias, 579 - Centro – Ibirama-SC
(47) 9 9721-2547
CNPJ: 25.332.492/0001-43

O anexo VII, Item 42.92-8, diz:

42.92-8 MONTAGEM DE INSTALAÇÕES INDUSTRIAIS E DE ESTRUTURAS METÁLICAS 42.92-8/01
MONTAGEM DE ESTRUTURAS METÁLICAS (SERVIÇO)

Esta Subclasse compreende:

- a montagem de estruturas metálicas permanentes;
- os serviços de soldagem de estruturas metálicas.

É considerado também um serviço que se retem apenas os 11% de INSS, referente a mão de obra, pois tanto o pré-moldado, quanto a estrutura metálica, são serviços que não compõem o Custo Unitário Básico (CUB).

A aferição para baixa da matrícula CNO, é feita através do metro quadrado, multiplicado pelo CUB, os mesmo ficam dispensados, apenas sendo retido o INSS de 11% sob a mão de obra.

O anexo VIII da IN 971 de 2009, mostra com mais clareza os serviços dispensados, veja:

ANEXO VIII

ATIVIDADES OU SERVIÇOS NÃO-INCLUÍDOS NA COMPOSIÇÃO DO CUB, SUJEITOS À RETENÇÃO DE 11% (ONZE POR CENTO):

- 01 - instalação de estruturas metálica;
- 02 - instalação de estrutura de concreto armado (pré-moldada);

Imbuia/SC, 15 de Setembro de 2023.

GUILHERME AIRES MEIENBERGER
Proprietário/ Responsável Técnico
CPF: Nº 081.597.659-32CREA: Nº148543-5
Representante legal da Empresa

Prefeitura Municipal de Imbuia
32600



Construtora GAM Eireli – ME
Rua Duque de Caxias, 579 - Centro – Ibirama-SC
(47) 9 9721-2547
CNPJ: 25.332.492/0001-43

**TOMADA DE PREÇOS N° 002/2023/FMS
PROCESSO ADMINISTRATIVO N° 54/2023**

TERMO DE CONSENTIMENTO

CONSTRUTORA GAM EIRELI-ME CNPJ nº 25.332.492/0001-43, sediada em Rua Duque de Caxias, nº 579 – Sala 01 – Centro – Ibirama/SC. CEP: 89.140-000, por intermédio de seu representante legal, Sr. Guilherme Aires Meienberger portador(a) da Carteira de Identidade nº 4191326 e do CPF nº 081.597.659-32, declaro que fui orientado (a) de forma clara sobre o tratamento dos meus Dados Pessoais e da minha empresa pelo Município de Imbuia/SC e suas Secretarias, conforme as disposições abaixo:

Autorização

Em observância à Lei nº. 13.709/18 – Lei Geral de Proteção de Dados Pessoais e demais normativas aplicáveis sobre proteção de Dados Pessoais, manifesto-me de forma informada, livre, expressa e consciente, no sentido de autorizar o Município de Imbuia/SC e suas Secretarias a realizar o tratamento de meus Dados Pessoais para as finalidades e de acordo com as condições aqui estabelecidas.

Finalidades do tratamento

Os meus Dados Pessoais poderão ser utilizados pelo Município de Imbuia/SC e suas Secretarias para:

1. Cumprir as obrigações contratuais, legais e regulatórias da Administração Municipal, em razão de suas atividades;
2. Execução de seus Programas e prestação de serviços;
3. Divulgação através de Atas, Termos de Homologação e Adjudicação, Impugnações, recursos, entre outros documentos relacionados nos processos licitatórios;
4. Realizar a comunicação oficial pelo Município de Imbuia/SC e suas Secretarias por meio de quaisquer canais de comunicação (telefone, e-mail, SMS, Whatsapp, etc.).

Estou ciente que o Município de Imbuia/SC e suas Secretarias poderão compartilhar os meus Dados Pessoais, restringindo-se às funções e atividades por cada um desempenhadas e em aderência às finalidades acima estabelecidas.

Estou ciente que o Município de Imbuia/SC e suas Secretarias poderão tomar decisões automatizadas com base em meus Dados Pessoais, sendo garantido a mim o direito de solicitar, por meio da Ouvidoria do Município de Imbuia/SC, a revisão dessas decisões.

GUILHERME AIRES MEIENBERGER
Proprietário/ Responsável Técnico
CPF: Nº 081.597.659-32 CREA: Nº148543-5
Representante legal da Empresa

Nº Pag. 32780



Construtora GAM Eireli – ME
Rua Duque de Caxias, 579 - Centro – Ibirama-SC
(47) 9 9721-2547
CNPJ: 25.332.492/0001-43

Confidencialidade

Estou ciente do compromisso assumido pelo Município de Imbuia/SC e suas Secretarias de tratar os meus Dados Pessoais de forma sigilosa e confidencial, mantendo-os em ambiente seguro e não sendo utilizados para qualquer fim que não os descritos acima.

Revogação

Estou ciente que, a qualquer tempo, posso retirar o consentimento ora fornecido, hipótese em que as atividades desenvolvidas pelo Município de Imbuia/SC e suas Secretarias, no âmbito de nossa relação, poderão restar prejudicadas.

Declaro e concordo que os meus Dados Pessoais poderão ser armazenados, mesmo após o término do tratamento – inclusive após a revogação do consentimento –, (i) para cumprimento de obrigação legal ou regulatória pelo Município de Imbuia/SC e suas Secretarias e/ou (ii) desde que tornados anônimos.

Canal de Atendimento

Estou ciente que posso utilizar o canal de atendimento do Município de Imbuia/SC, por meio do endereço eletrônico adriana@imbuia.sc.gov.br; para tirar dúvidas e/ou realizar solicitações relacionadas ao tratamento dos meus Dados Pessoais.

Por fim, declaro ter lido e ter sido suficientemente informado sobre o conteúdo deste Termo e concordo com o tratamento dos meus Dados Pessoais aqui descritos de forma livre e esclarecida, em observância à Lei Geral de Proteção de Dados e às demais normativas sobre proteção de Dados Pessoais aplicáveis.

Canal de Comunicação

Manifesto-me de forma informada, livre, expressa e consciente, no sentido de autorizar o Município de Imbuia/SC e suas Secretarias a realizar contato comigo através dos seguintes canais:

WhatsApp Guilherme Aires Meienberger: (47)99721-2547

WhatsApp Sílvia Belquis Simão: (47)99907-7194

E-mail: engenharia.gam@gmail.com

Imbuia/SC, 15 de Setembro de 2023.

GUILHERME AIRES MEIENBERGER
Proprietário/ Responsável Técnico
CPF: Nº 081.597.659-32CREA: Nº148543-5
Representante legal da Empresa



Prefeitura Municipal de Imbuia
Nº Pag. 328 de 328

