

## PROJETO DE GEOMÉTRICO

659200.0000

659300.0000

659400.0000

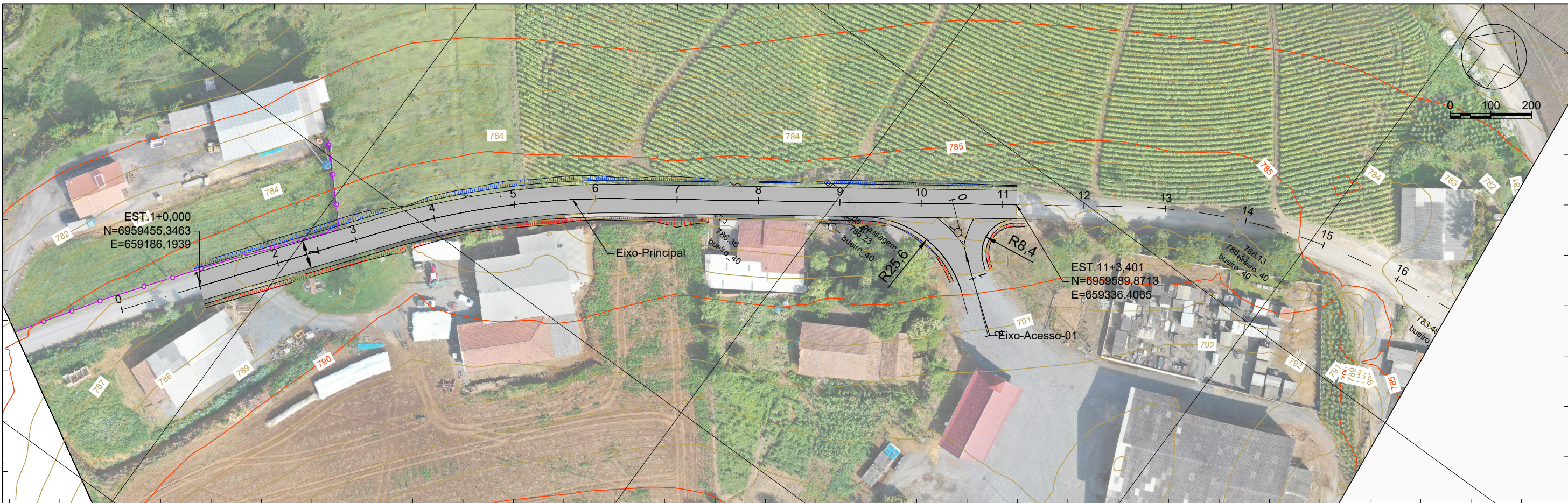

6959400.0000

6959700.0000

659200.0000

659300.0000

659400.0000

### PERFIL Eixo-Principal

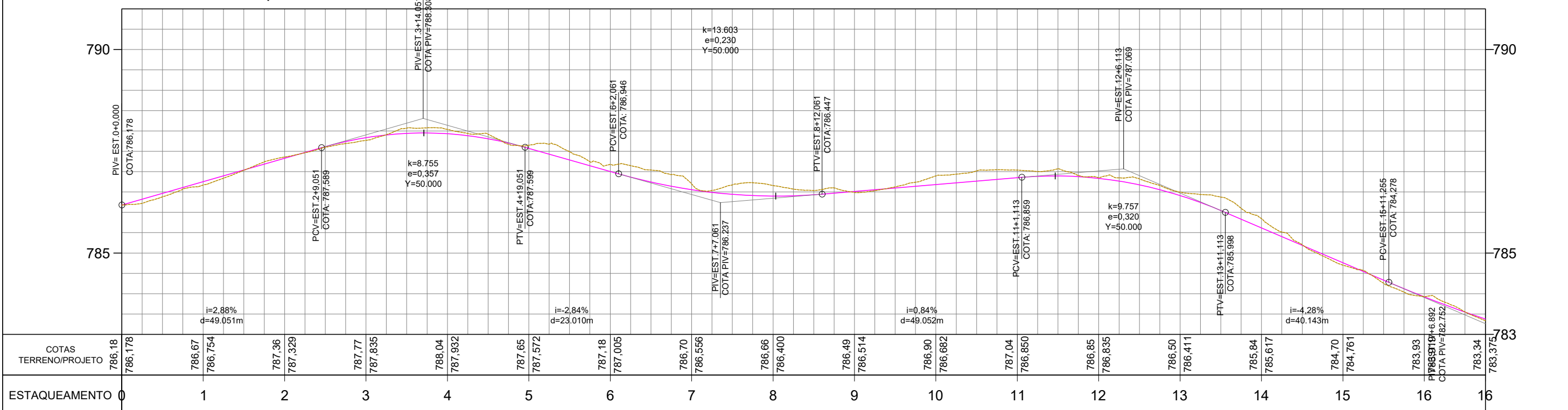

<b>LEGENDA</b>	Poste	Perfil - Terreno Natural	Marco	Entrada de água
	Mourão Cerca	Perfil - Greide Regula	Entrada de Energia	Boca de Lobo
Arvore	Perfil - Greide Projetado	ATERRO	LIMITE DA LINHA DE OFF-SET	
Cerca / Murro	Pista	CORTE		

Sistema SIRGAS 2000 - UTM zona 22 S  
Altímetria Ortométrica - hgeoHNOR\_IMBITUBA

Orgão: <b>Prefeitura Municipal Imbuia - SC</b> Secretaria de Planejamento de Imbuia - SC Departamento de Engenharia de Imbuia - SC	Título: Projeto Geometrico - Est. 1+0 a Est. 11+3,40 Rua: Estrada do garrafão Trecho:	Escala: 1:1000 Data: Mar/2022 Folha: A3
Empresa: <b>oeste</b> ENGENHARIA	Fase: Projeto Executivo Referência: OE-EGR-IMP-A3-GE-01-R0 Localização: Imbuia - SC	Ewerton Luiz Roberto Engenheiro Civil CREA/SC -76.484-1