

FACHADA FRONTAL

ESC.: 1/50

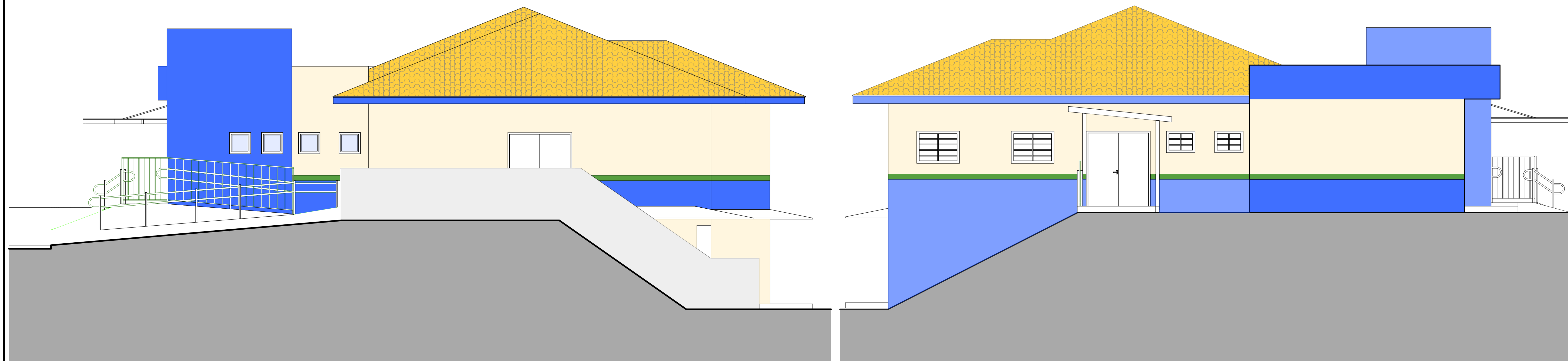

FACHADA LATERAL DIREITA

ESC.: 1/50

FACHADA LATERAL ESQUERDA

ESC.: 1/50

CARIMBOS E APROVAÇÕES:

PROJETO - RESPONSÁVEL TÉCNICO:

Larissa Leff Santos
Arquiteta e Urbanista - AMAVI
CAU / 1448155-0

EXECUÇÃO - RESPONSÁVEL TÉCNICO:

ASSINATURA - PROPRIETÁRIO:

REVISÃO	DATA	ALTERAÇÕES

PROJETO ARQUITETÔNICO



RUA: XV DE NOVEMBRO, Nº 737
CEP: 89160-000 -CENTRO
RIO DO SUL/SC
FONE/FAX: (47) 3531-4242
E-mail: amavi@amavi.org.br
http://www.amavi.org.br

OBRA: **AMPLIAÇÃO E REFORMA - UBS CENTRO**

PROPRIETÁRIO: PREFEITURA MUNICIPAL DE IMBUÍA

ENDEREÇO: RUA FREI SILVIO, Nº40 - CENTRO - IMBUÍA/SC

CONTEÚDO:
FACHADA FRONTAL
FACHADA LATERAL DIREITA
FACHADA LATERAL ESQUERDA

DESENHO: LARISSA / CAROLINA
ÁREA EXISTENTE A REFORMAR: 459,61m²
ÁREA A CONSTRUIR (INTERNA+EXTERNA): 68,17m² + 138,61m² = 206,78m²
ÁREA TOTAL (EDIFICAÇÃO+EXTERNA): 327,78m² + 138,61m² = 466,39m²
ESCALA: INDICADA
DATA: FEVEREIRO/2023

FOLHA:
ARQ
04/09

TODOS OS DIREITOS RESERVADOS. PROIBIDA A REPRODUÇÃO PARCIAL OU TOTAL.
DESENHO VÁLIDO SOMENTE ASSINADO PELO RESPONSÁVEL DO PROJETO.