

PAREDES
ESC.: 1/100

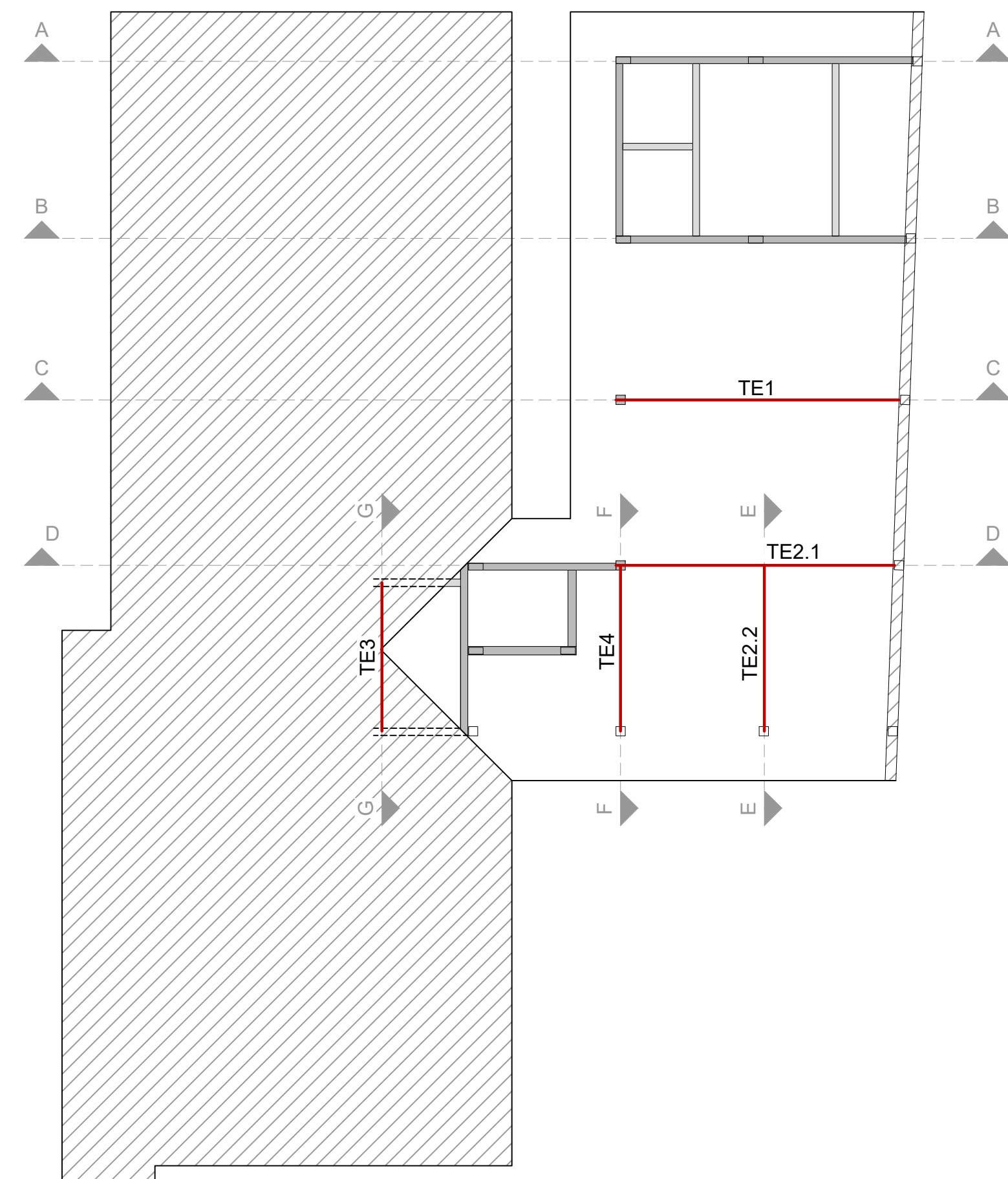

TESOURAS
ESC.: 1/100

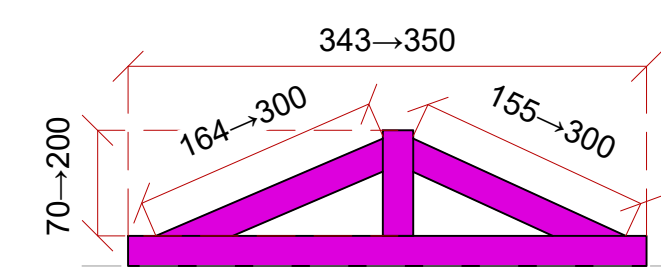

TE4

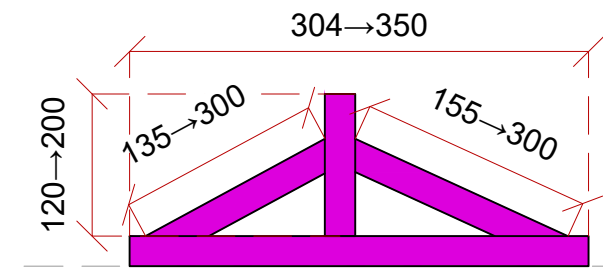

TE3

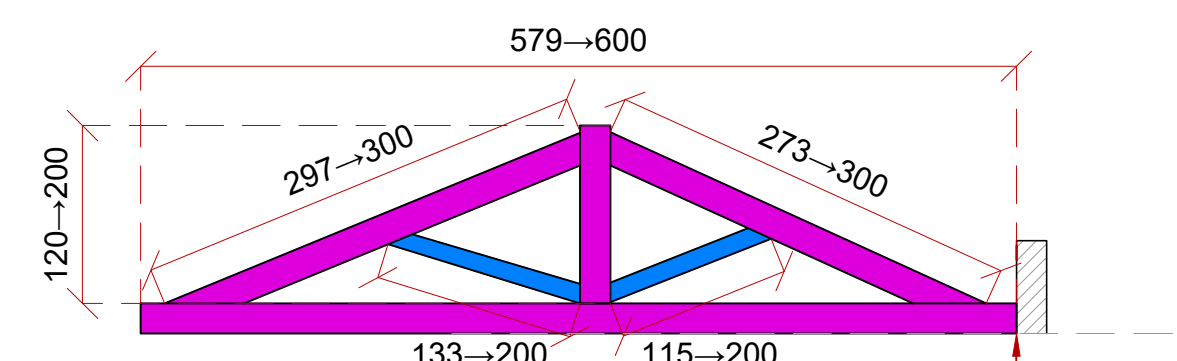

TE1

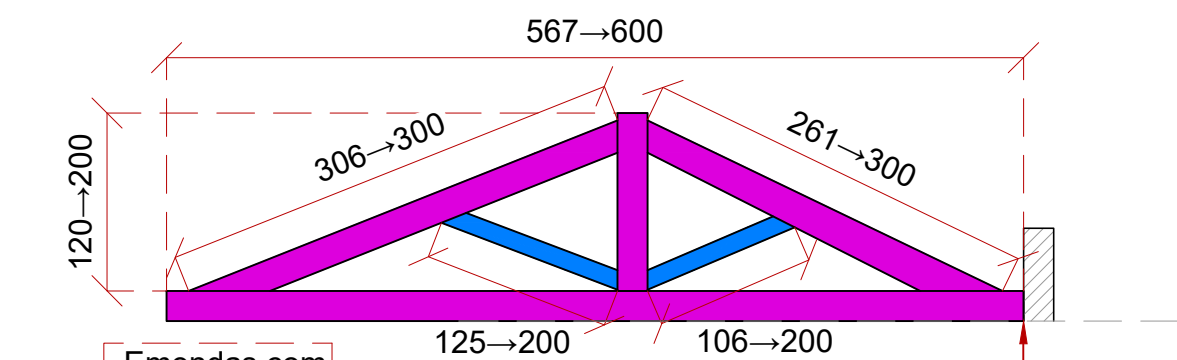

TE2.1

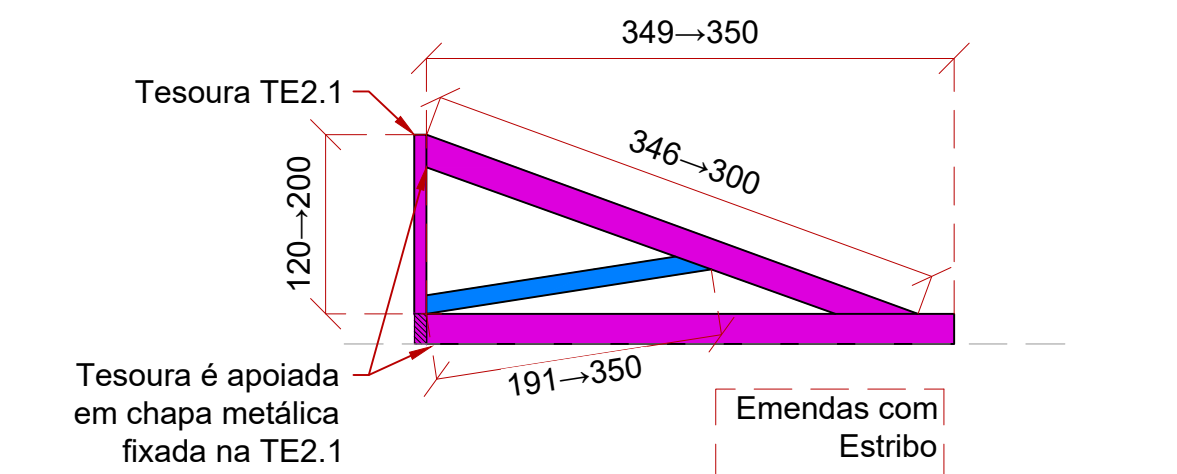

TE2.2

Parede com altura constante
Parede com topo inclinado
Pilar

Cambrá 6x12, comprimento conforme cotado
Cambrá 8x20, comprimento conforme cotado
Tesoura

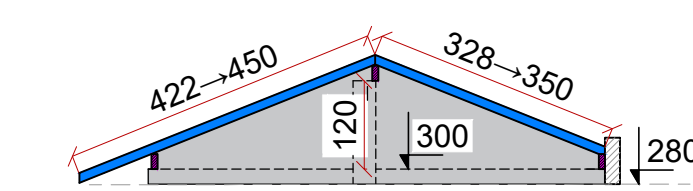

CORTE AA

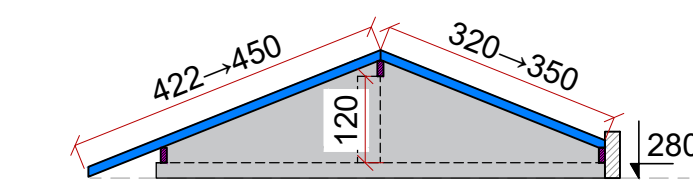

CORTE BB

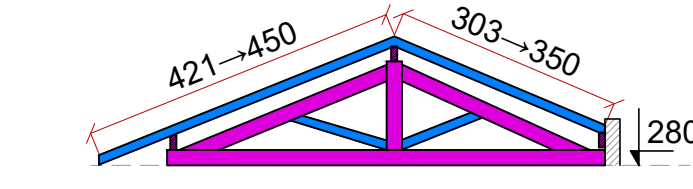

CORTE CC - TE1

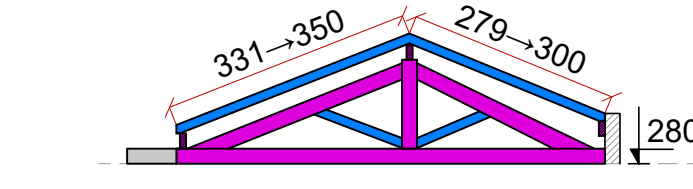

CORTE DD - TE2.1

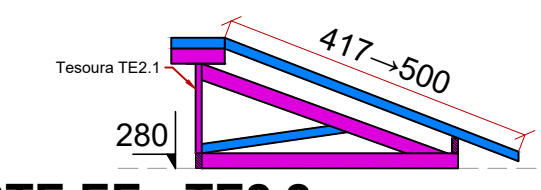

CORTE EE - TE2.2

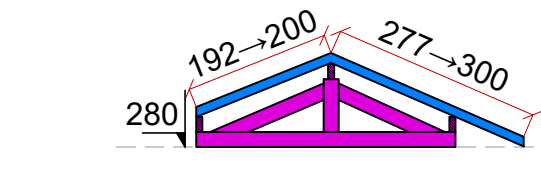

CORTE FF - TE4

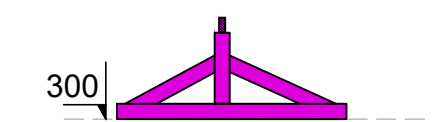

CORTE GG - TE3

CORTES
ESC.: 1/100

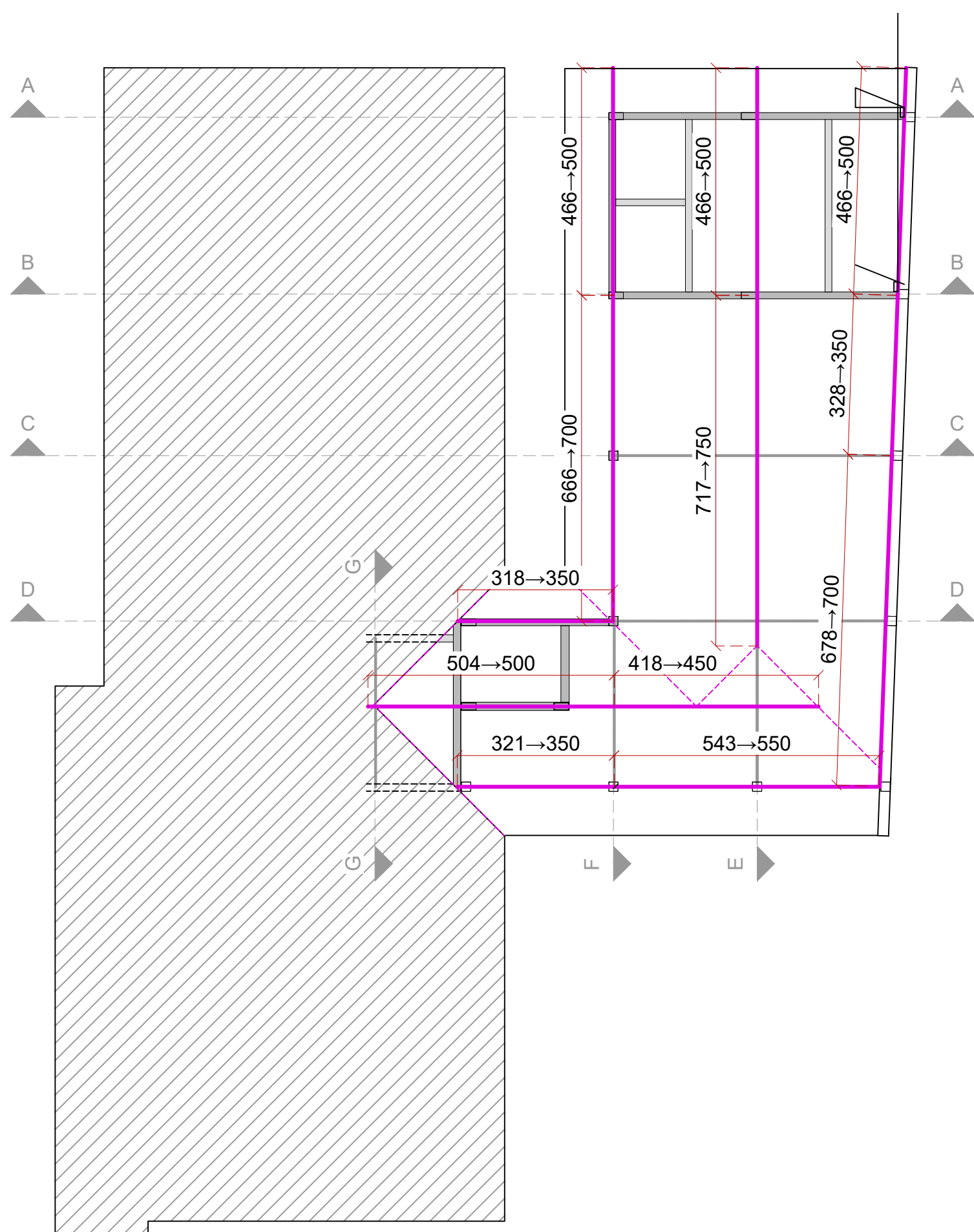

TERÇAS
ESC.: 1/100

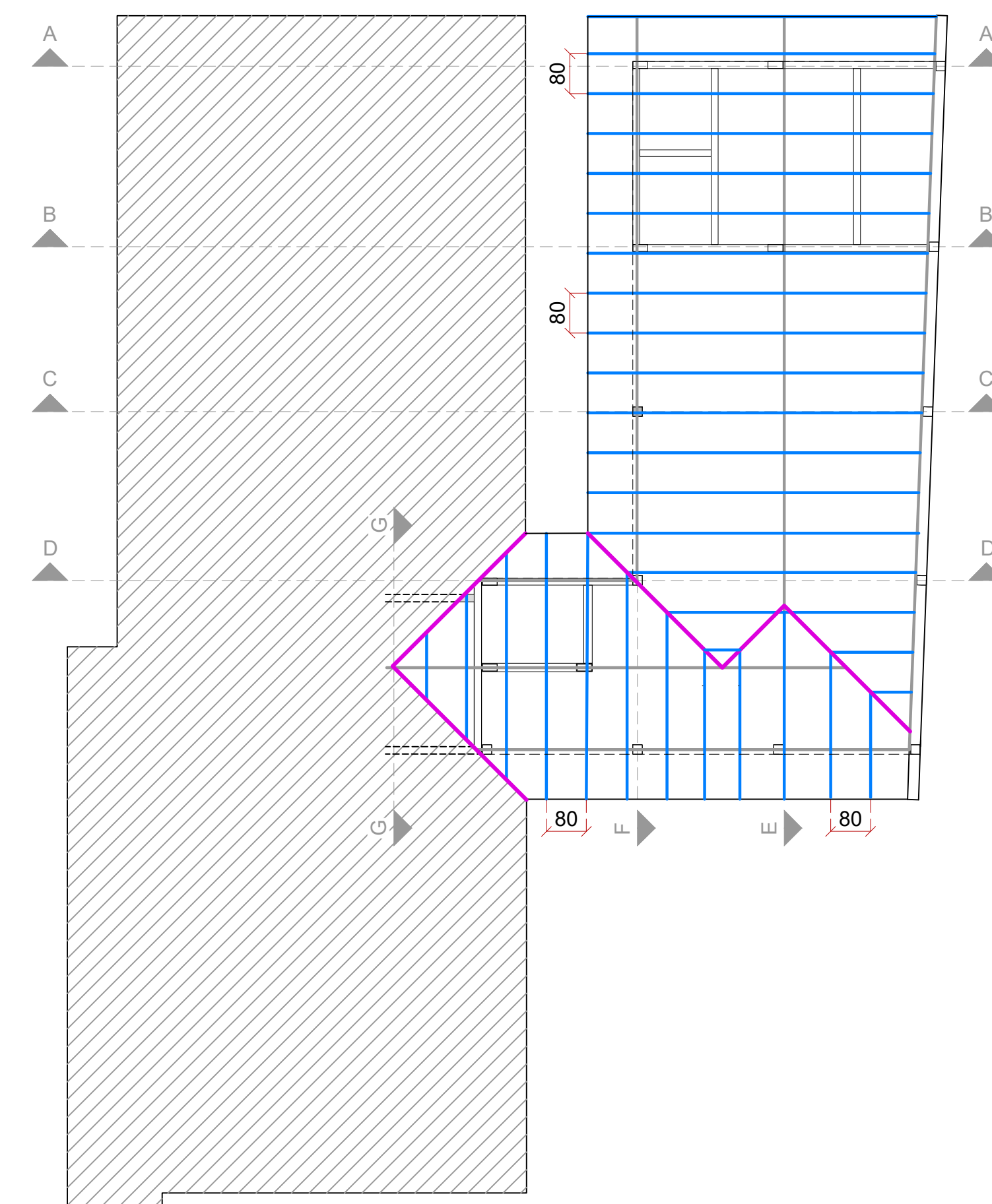

CAIBROS E ESPIGÕES
ESC.: 1/100

REVISÃO: R00	DATA: 03/2022	DESCRIÇÃO: EMISSÃO INICIAL
--------------	---------------	----------------------------

CARIMBOS E APROVAÇÕES:

PROPRIETÁRIO / CONTRATANTE: PREFEITURA MUNICIPAL DE IMBUIA CNPJ: 83.102.632/0001-93	ASSINATURA:
---	-------------

RESPONSÁVEL TÉCNICO PROJETO: EDUARDO FRANCISCO SILVA DE FIGUEIREDO ENGENHEIRO CIVIL - CREA: 187051-8-SC	ASSINATURA:
---	-------------

PROJETO: MADEIRAMENTO

OBRA: REFORMA E AMPLIAÇÃO DO CENTRO MUNICIPAL DE EDUCAÇÃO INFANTIL BRANCA DE NEVE
--

LOGRADOURO: RODOVIA SC 281	BAIRRO: SAMAMBAIA	Nº: S/N
MUNICÍPIO: IMBUIA	UF: SC	CEP: 88440-000

ÁREA DE COBERTURA À REFORMAR: 116,96 m²

CONTEÚDO: PLANTA DE PAREDES, PLANTA DE TESOURAS, PLANTA DE TERÇAS, PLANTA DE CAIBROS E ESPIGÕES, CORTES, DETALHES	ESCALA: INDICADA	DATA: JUNHO/2022
	CÓDIGO AMAVI: 2816	DESENHISTA: AMANDA FARIAS

MAD01/01

TODOS OS DIREITOS RESERVADOS. PROIBIDA A REPRODUÇÃO PARCIAL OU TOTAL. DESENHO VÁLIDO SOMENTE ASSINADO PELO RESPONSÁVEL DO PROJETO.