

LOCAÇÃO E SITUAÇÃO

ESC.: 1/250

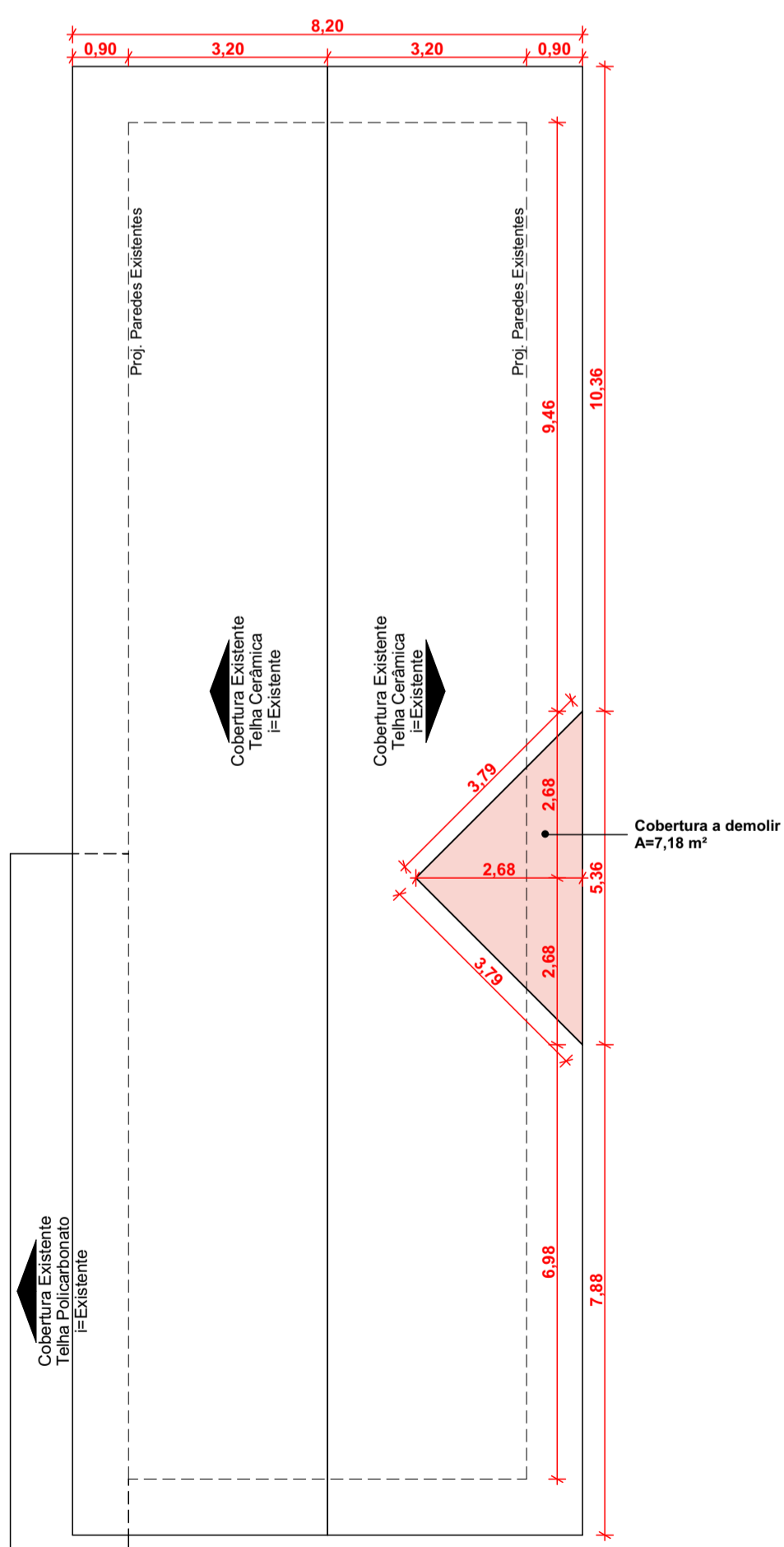

COBERTURA DEMOLIÇÃO
ESC.: 1/100

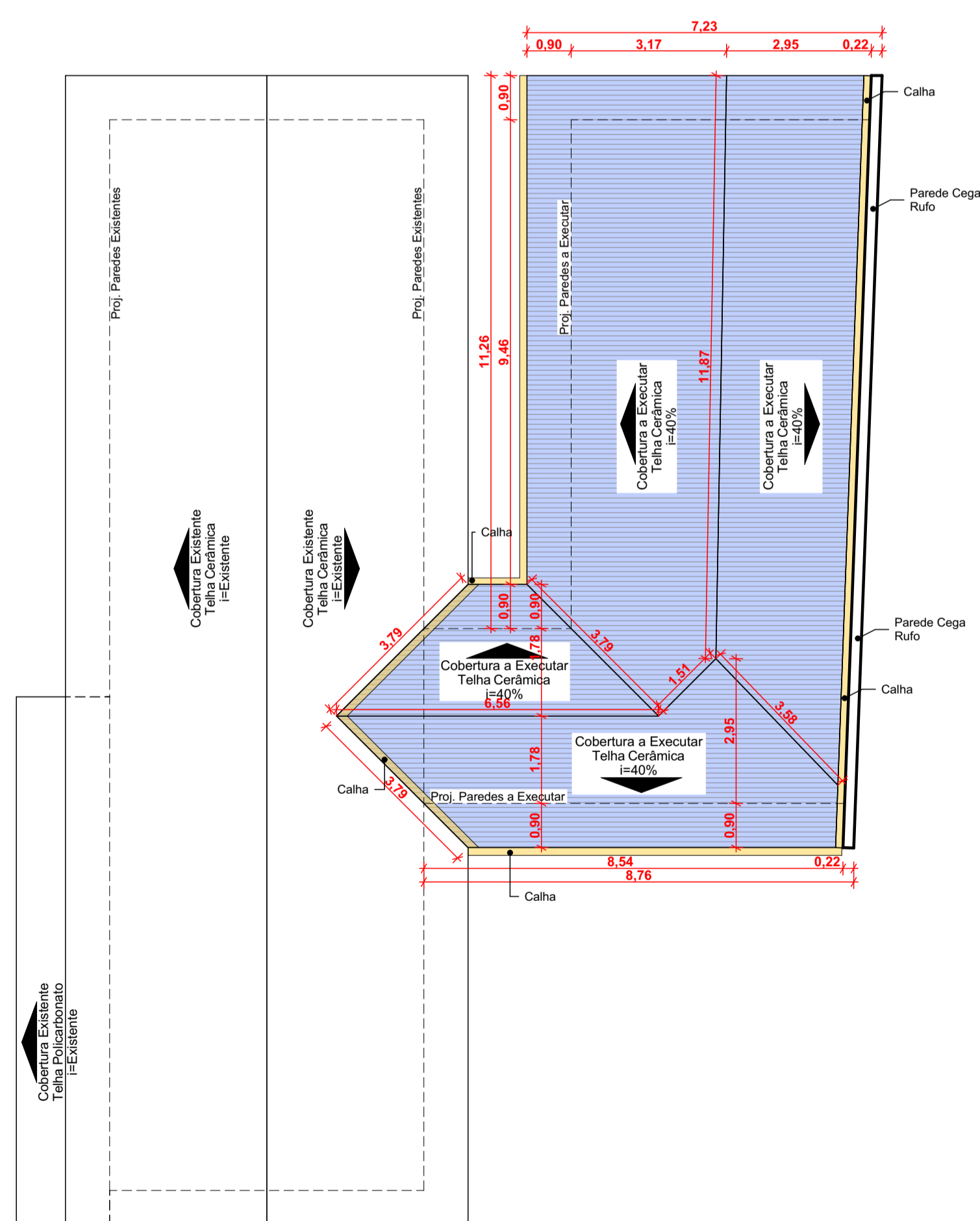

COBERTURA
ESC.: 1/100

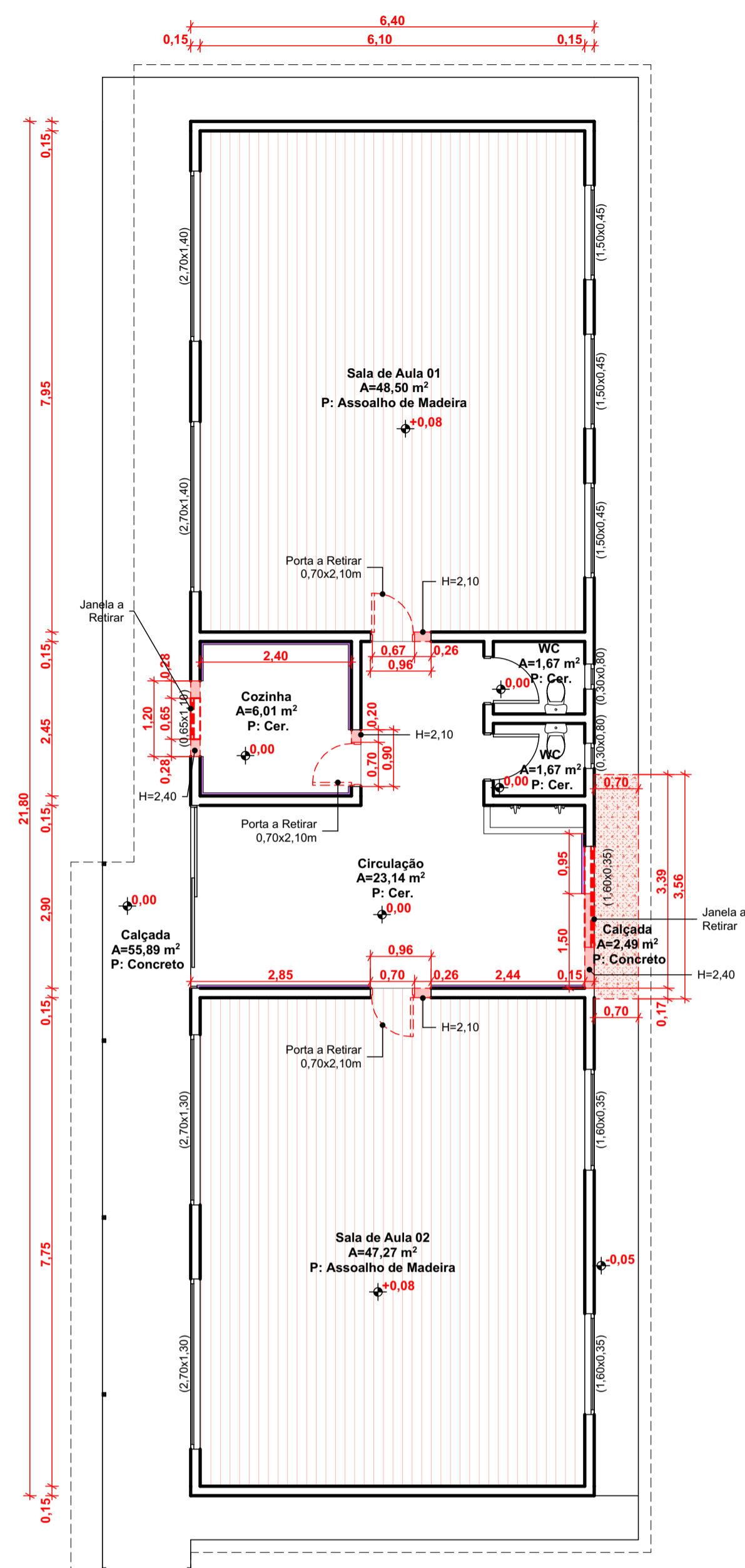

- ASSOALHO A REFORMAR
- PAREDE DE ALVENARIA A DEMOLIR
- CALÇADA DE CONCRETO A DEMOLIR
- AZULEJO PAREDES A DEMOLIR H=1,50m

PLANTA BAIXA DEMOLIÇÃO

ÁREA EXISTENTE: 94,82m²
ESC.: 1/75

REVISÃO:	DATA:	DESCRIÇÃO:
R00	03/2022	EMIÇÃO INICIAL

CARIMBOS E APROVAÇÕES:

PROPRIETÁRIO / CONTRATANTE: PREFEITURA MUNICIPAL DE IMBUIA CNPJ:83.102.632/0001-93	ASSINATURA:
RESPONSÁVEL TÉCNICO PROJETO: LARISSA LENZ SANTOS ARQUITETA E URBANISTA - CAU: A148155-0	ASSINATURA:

PROJETO: PROJETO ARQUITETÔNICO

OBRA: REFORMA E AMPLIAÇÃO DO CENTRO MUNICIPAL DE EDUCAÇÃO INFANTIL BRANCA DE NEVE

LOGRADOURO: RODOVIA SC 281	BAIRRO: SAMAMBAIA	N°: S/N
MUNICÍPIO: IMBUIA	UF: SC	CEP: 88440-000

ÁREA EDIFICAÇÃO EXISTENTE: 139,52 m ²	ÁREA EDIFICAÇÃO A AMPLIAR: 95,22 m ²	ÁREA TOTAL EDIFICAÇÃO: 234,74 m ²
ÁREA EXTERNA A CONSTRUIR: 76,28 m ²	ÁREA EDIFICAÇÃO +EXTERNA : 311,02 m ²	

CONTEÚDO: LOCAÇÃO E SITUAÇÃO COBERTURA DEMOLIÇÃO COBERTURA PLANTA DE DEMOLIÇÃO	ESCALA: INDICADA	DATA: MAIO/2022
	CÓDIGO AMAVI: 2816	DESENHISTA: LARISSA

ARQ 01/04