Manter a integridade da estrutura, remoção apenas das paredes de vedação, mantendo pilares!

NOVA PAREDE

PAREDE DEMOLIR

REMOÇÃO AZULEJOS

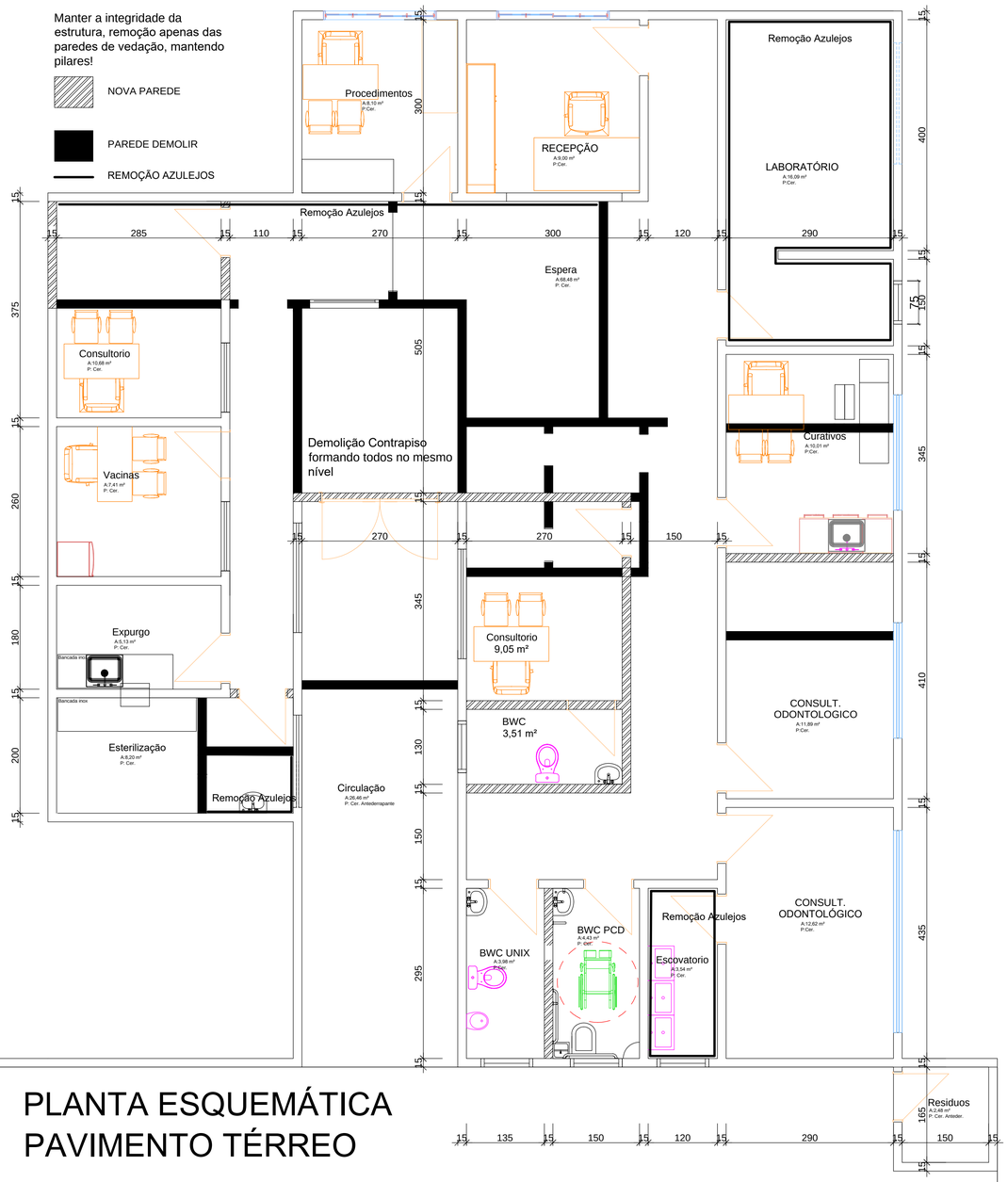

PLANTA ESQUEMÁTICA PAVIMENTO TÉRREO

1 : 50

DETALHE 01 - SANITÁRIO ACESSÍVEL COM PORTA DE ABRIR

Esc.: 1/75

Medidas em Centímetros

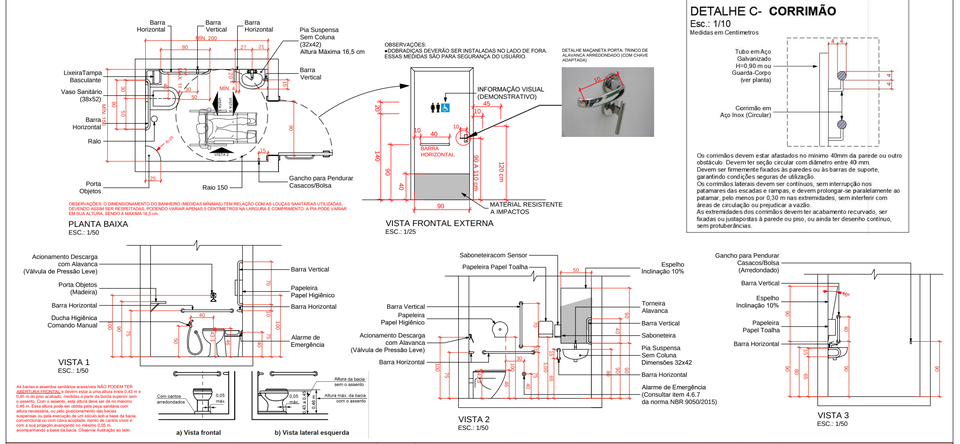

OBS: AS BARRAS DE APOIO DEVERÃO RESPEITAR O DIÂMETRO MÍNINO ESTABELECIDO PELA NORMA, PODENDO SER DE DE Ø 3 A Ø 4,5 mm (ITEM 7.6.3 NBR 9050/2015)
QUALQUER DÚVIDA QUANTO AS MEDIDAS OU ESPECIFICAÇÕES CONSULTAR NORMA NBR 9050/2015 OU ENTRAR EM CONTATO COM OS AUTORES DO PROJETO.

DETALHE C- CORRIMÃO

Esc.: 1/10

Medidas em Centímetros

Os corrimãos devem estar afastados no mínimo 40mm da parede ou outro obstáculo. Devem ter seção circular com diâmetro entre 49 mm.
Devem ser firmemente fixados às paredes ou às barras de suporte, garantindo condições seguras de utilização.
Os corrimãos laterais devem ser contínuos, sem interrupção nos patamares das escadas e rampas, e devem prolongar-se paralelamente ao patamar, pelo menos por 0,30 m nas extremidades, sem interferir com áreas de circulação ou propiciar a queda.
As extremidades dos corrimãos devem ter acabamento recurvado, ser fixadas ou justaporadas à parede ou piso, ou ainda ter desenho contínuo, sem proluberâncias.

DETALHE 03 - VAGAS PREFERÊNCIAIS

Esc.: 1/75

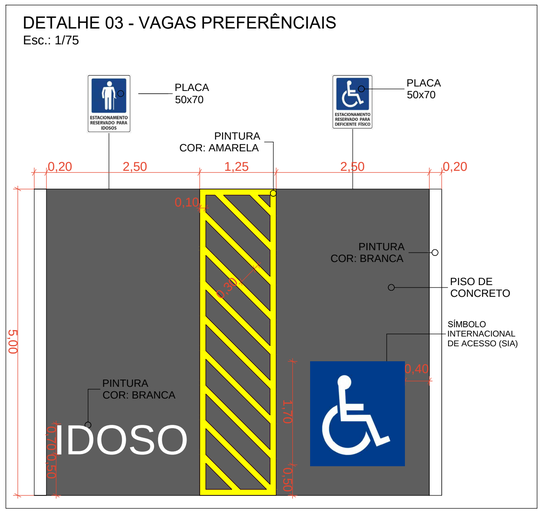

DETALHE 02 - MICTÓRIO

MEDIDAS EM CENTÍMETROS

ESC.: INDICADA

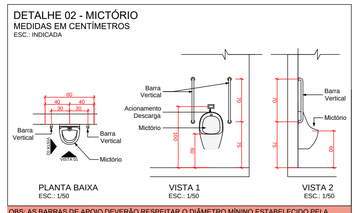

OBS: AS BARRAS DE APOIO DEVERÃO RESPEITAR O DIÂMETRO MÍNINO ESTABELECIDO PELA NORMA, PODENDO SER DE DE Ø 3 A Ø 4,5 mm (ITEM 7.6.3 NBR 9050/2015) QUALQUER DÚVIDA QUANTO AS MEDIDAS OU ESPECIFICAÇÕES CONSULTAR NORMA NBR 9050/2015 OU ENTRAR EM CONTATO COM OS AUTORES DO PROJETO.

PLACA EM ACM COM ILUMINAÇÃO

Quadro de Abertura					
Tipo	Largura	Altura	Quant.	Tipo	Material
A1	50	50	1	Aberto	
A2	200	100	1	Aberto	
TOTAL:			3		

Quadro de Portas					
Tipo	Largura	Altura	Quant.	Tipo	Material
P1	80	210	14	Abrir 1 fl.	Porta semi oca
P2	90	210	1	Abrir 1 fl.	Porta semi oca
P3	80	210	1	Abrir 1 fl.	Porta semi oca
PJ1	200	220	1	Abrir 2 fl.	Vidro/aluminio branco
TOTAL:			16		

Quadro de Janelas						
Tipo	Largura	Altura	Peitoril	Quant.	Tipo	Material
J1	80	60		4	Maxim-Ar	Vidro/aluminio branco
J2	160	120	100	1	Correr 2 fl.	Vidro/aluminio branco
J3	190	120	100	2	Correr 4 fl.	Vidro/aluminio branco
J4	350	150		1	Maxim-Ar	Vidro/aluminio branco
J5	200	150		2	Maxim-Ar	Vidro/aluminio branco
J6	75	55		1	Maxim-Ar	Vidro/aluminio branco
J7	210	120		1	Maxim-Ar	Vidro/aluminio branco
J8	195	120		2	Correr 4 fl.	Vidro/aluminio branco
J9	120	120		2	Correr 4 fl.	Vidro/aluminio branco
TOTAL:				16		

TIPO DE PROJETO
PROJETO ARQUITETÔNICO

CONTEÚDO DA PRANCHA
PLANTA ESQUEMÁTICA PVTO DETALHES

DATA 04/10/19
ESCALA INDICADA
FOLHA 01/01

CLASSIFICAÇÃO / USO
SAÚDE

MATERIAL
ALVENARIA

TIPO DE EDIFICAÇÃO
Edificação Nova

ENDEREÇO DA OBRA
Rua Frei Silvio

BAIRRO
Centro

CARIMBO DE ANÁLISE

REQUERENTE

PREFEITURA MUNICIPAL DE IMBUIA
CNPJ: 83.102.632/0001-93

RESPONSÁVEL TÉCNICO /PROJETO

ALAN CRISTIAN ANDRÉ
ENGº CIVIL- CREA- 145455-0

RESPONSÁVEL TÉCNICO /EXECUÇÃO

ALAN CRISTIAN ANDRÉ
ENGº CIVIL- CREA- 145455-0

QUADRO DE ÁREAS

ÁREA DO LOTE			1570,38m2
EDIFICAÇÕES NOVAS			
	computável	não computável	Total
SUBSOLO	XX,XXm²	XX,XXm²	XX,XXm²
PAVIMENTO TÉRREO	XX,XXm²	XX,XXm²	XX,XXm²
PAVIMENTO SUPERIOR	XX,XXm²	XX,XXm²	XX,XXm²
ÁREA TOTAL	XX,XXm²	XX,XXm²	XX,XXm²
USO	xxxxxxxxx		
ÁREA A DEMOLIR (ou demolida)			XX,XXm²
EDIFICAÇÕES EXISTENTES	computável	não computável	Total
SUBSOLO	XX,XXm²	XX,XXm²	XX,XXm²
PAVIMENTO TÉRREO	242,89m²	XX,XXm²	242,89m²
PRIMEIRO PAVIMENTO	XX,XXm²	XX,XXm²	XX,XXm²
PAVIMENTO TIPO (Nº de repetições)	XX,XXm²	XX,XXm²	XX,XXm²
CAIXA D´ÁGUA	XX,XXm²	XX,XXm²	XX,XXm²
ÁREA TOTAL	XX,XXm2	XX,XXm²	XX,XXm2
USO: Residencial	MATERIAL: Alvenaria		
Matrícula Nº 11.979			
ÁREA TOTAL GLOBAL	computável 242,89m²	não computável XX,XXm²	Total 242,89m²

ÍNDICES URBANÍSTICOS:

ÁREA PAVIMENTAÇÕES EXTERNAS	XX,XX
TAXA DE OCUPAÇÃO	XX,XX
ÍNDICE DE APROVEITAMENTO	XX,XX

Informações para contato:
e-mail: alano.0@hotmail.com FONE: (47) 997473671

RESERVADO PREFEITURA

(47) 99747-3671
ALAN CRISTIAN ANDRÉ
Engenheiro Civil
CREA/SC 145455-0