

IMAGENS 3D - COBERTURA COM TELHA METÁLICA

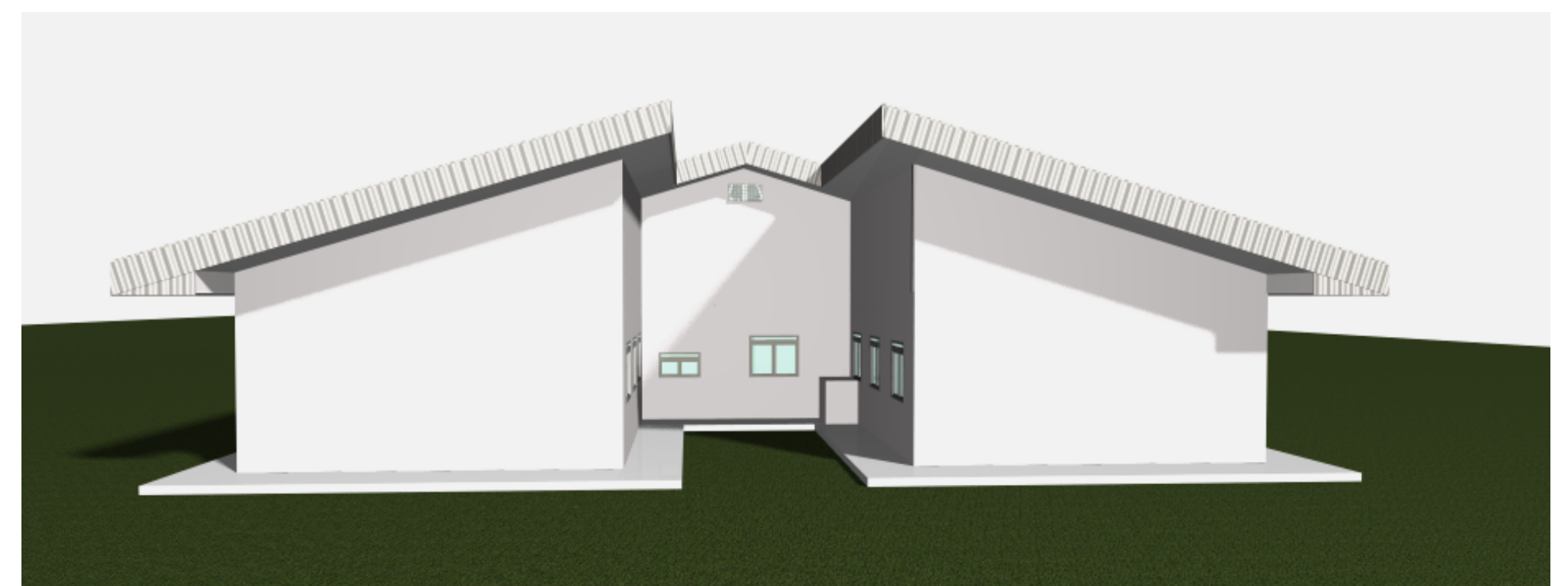

IMAGENS 3D - ESTRUTURA METÁLICA DA COBERTURA

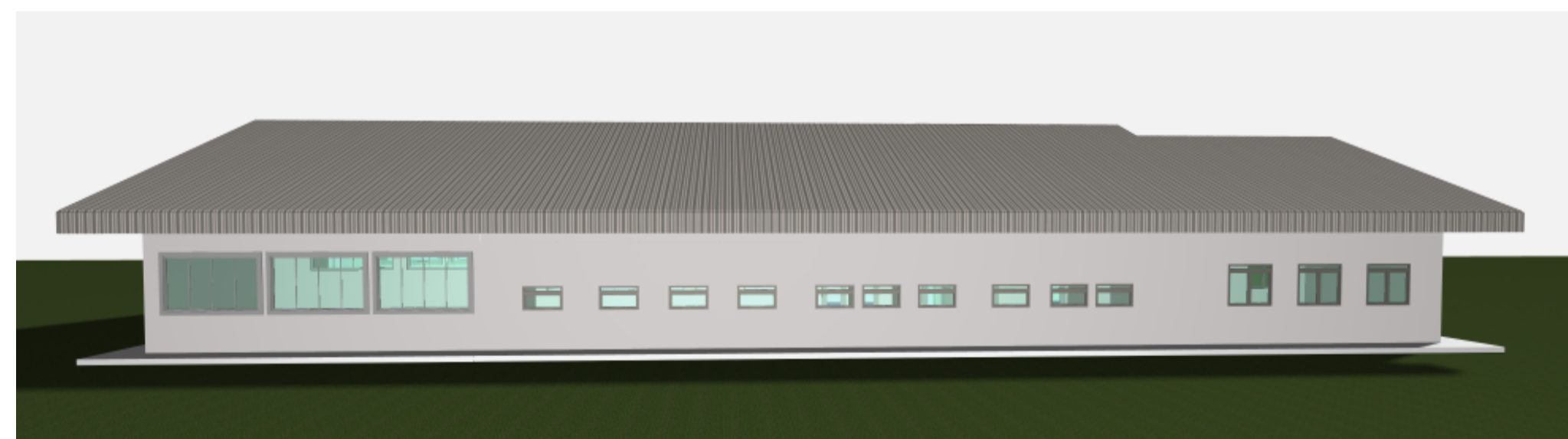
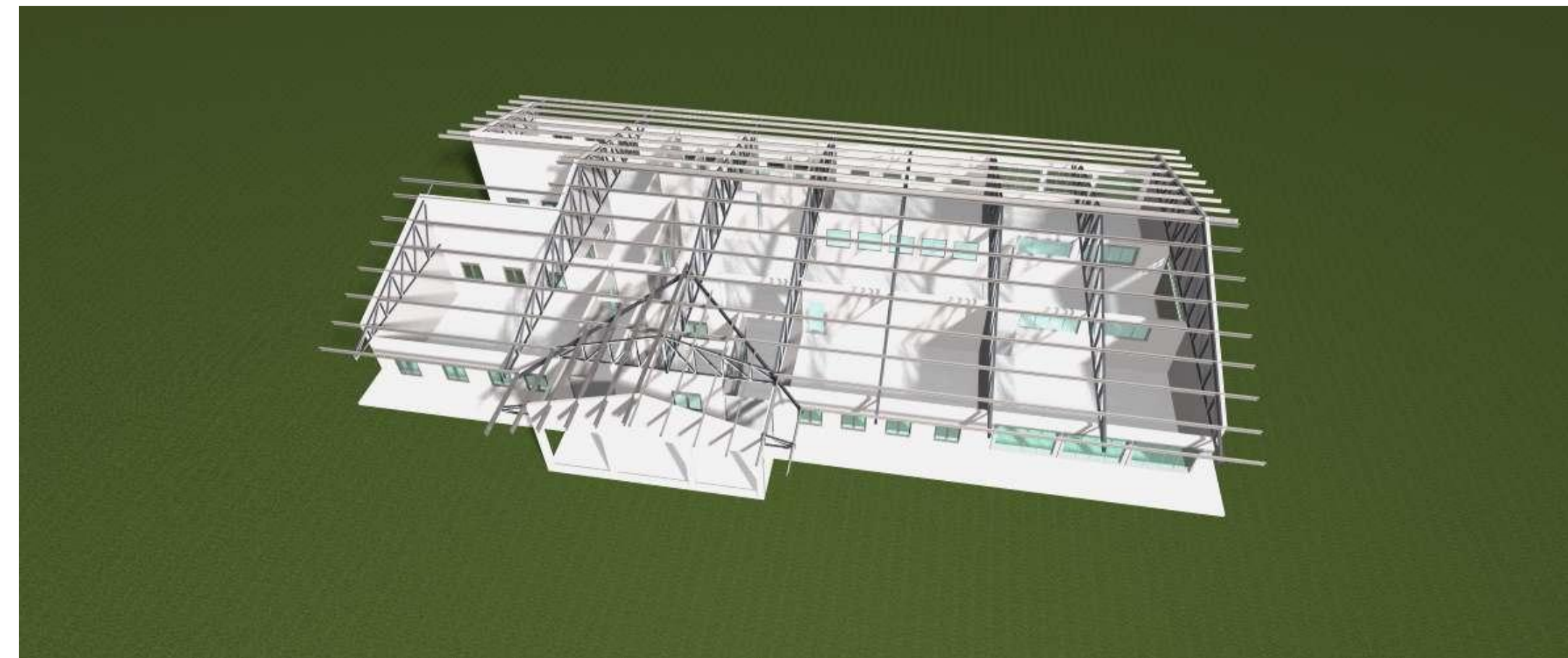

OBSEVAÇÃO: A estrutura metálica de cobertura deverá seguir o projeto arquitetônico respeitando quantidade de tesouras, alturas e inclinações. Tal estrutura deverá ser dimensionada conforme NBR's vigentes e deverá ter capacidade de suportar além das telhas o forro de pvc e sua estrutura.

A empresa que fabricar a estrutura será a responsável pelo cálculo, segurança e desempenho de toda a estrutura de cobertura.

Deverá ser apresentado a fiscalização antes do início dos serviços ART (Anotação de Responsabilidade Técnica) de projeto, fabricação e montagem da estrutura.

A empresa deverá respeitar a quantidade de "tesouras metálicas" apresentadas em projeto, porém poderá usar os perfis que achar mais conveniente para a situação desde que atenda os quesitos de qualidade, segurança e durabilidade.

Está incluso nesse item a estrutura de tesouras, terças, telhas, fixadores, calhas e descidas metálicas, rufos e todo o fechamento metálico externo (inclusive estrutura de fixação).

CARIMBOS E APROVAÇÕES:

PROJETO - RESPONSÁVEL TÉCNICO:	EXECUÇÃO - RESPONSÁVEL TÉCNICO:	ASSINATURA - PROPRIETÁRIO: (REPRESENTANTE)

REVISÃO	DATA	ALTERAÇÕES

PROJETO ARQUITETÔNICO



RUA: XV DE NOVEMBRO, Nº 737
 CEP: 89160-015 -CENTRO
 RIO DO SUL/SC
 FONE/FAX: (47) 3531-4242
 E-mail: amavi@amavi.org.br
 http://www.amavi.org.br

OBRA:	TROCA DE COBERTURA E FORRO	
	Programa Complementar Professor José Schlickmann	
PROPRIETÁRIO:	PREFEITURA MUNICIPAL DE IMBUÍA	
ENDEREÇO:	Rua Pedro Teixeira, 1 - Centro - IMBUÍA/SC	
CONTEÚDO:	DESENHO:	FOLHA:
- IMAGENS 3D	CAROLINA V. CUNHA	ARQ
	ÁREA EDIFICAÇÃO EXISTENTE:	582,49m ²
	ÁREA COBERTURA:	732,61m ²
	ESCALA:	INDICADA
	DATA:	04/04/2019
		05/05

TODOS OS DIREITOS RESERVADOS. PROIBIDA A REPRODUÇÃO PARCIAL OU TOTAL. DESENHO VÁLIDO SOMENTE ASSINADO PELO RESPONSÁVEL DO PROJETO.